

ESTADO DE FLUJOS DE EFECTIVO  
Municipio Tonala  
DEL 1 DE ENERO AL 31 DE DICIEMBRE DE 2017  
(Pesos)

Concepto	2017	2016	Concepto	2017	2016
<b>Flujos de Efectivo de las Actividades de Operación</b>			<b>Flujos de Efectivo de las Actividades de Inversión</b>		
Origen	0	0	Origen	0	0
Impuestos	1,258,485,420	1,151,956,531	Bienes Inmuebles, Infraestructura y Construcciones en Proceso	412,856,994	390,578,236
Cuotas y Aportaciones de Seguridad Social	204,930,760	194,980,545	Bienes Muebles	412,191,269	0
Contribuciones de mejoras	0	0	Otros Orígenes de Inversión	707,724	390,578,236
Derechos	73,546,623	67,169,489	Aplicación	577,189,824	583,190,510
Productos de Tipo Corriente	7,105,743	7,429,397	Bienes Inmuebles, Infraestructura y Construcciones en Proceso	550,687,276	583,799,395
Aprocheamientos de Tipo Corriente	12,477,200	18,444,393	Bienes Muebles	26,502,548	19,391,114
Ingresos por Venta de Bienes y Servicios	0	0	Otras Aplicaciones de Inversión	0	0
Ingresos no Comprendidos en las Fracciones de la Ley de Ingresos Causados en Ejercicios Anteriores Pendientes de Liquidación o Pago	0	0	Flujos Netos de Efectivo por Actividades de Inversión	-164,290,830	-192,612,273
Fiscalías Anteriores Pendientes de Liquidación o Pago	956,369,720	861,489,208	Flujo de Efectivo de las Actividades de Financiamiento	0	0
Participaciones, Asignaciones y Subsidios y Otras ayudas	432,519	297,600	Origen	17,345,630	9,458,869
Otros Orígenes de Operación	3,617,754	2,147,987	Endeudamiento Neto	0	0
Aplicación	972,213,938	856,335,214	Interno	0	0
Servicios Personales	600,827,351	555,891,068	Externo	0	0
Materiales y Suministros	57,823,821	58,945,659	Otros orígenes de Financiamiento	0	0
Servicios Generales	235,933,130	174,639,476	Disminución de Activos Financieros	0	0
Transferencias Internas y Asignaciones al Sector Público	0	0	Incremento de Otros Pasivos	17,345,630	9,458,869
Transferencias al resto del Sector Público	60,876,746	58,415,363	Aplicación	174,621,188	119,138,733
Subsidios y Subvenciones	0	0	Servicios de la Deuda	134,602,281	117,961,432
Ayudas Sociales	1,540,472	904,032	Interno	134,602,281	117,961,432
Pensiones y Jubilaciones	741,933	840,900	Externo	0	0
Transferencias a Fideicomisos, Mandatos y Contratos Análogos	0	0	Otras Aplicaciones de Financiamiento	0	0
Transferencias a la Seguridad Social	0	0	Incremento de Activos Financieros	15,028,086	1,177,301
Donativos	0	0	Disminución de Otros Pasivos	24,990,821	0
Transferencias al Exterior	0	0	Flujos netos de Efectivo por Actividades de Financiamiento	-157,275,659	-109,679,864
Participaciones	0	0	Incremento/Disminución Neta en el Efectivo y Equivalentes al Efectivo	-35,294,907	-6,870,721
Aportaciones	0	0	Efectivo y Equivalentes al Efectivo al inicio del Ejercicio	106,091,571	106,782,292
Convenios	14,596,686	6,698,716	Efectivo y Equivalentes al Efectivo al final del Ejercicio	64,796,665	100,091,571
Otros Aplicaciones de Operación	73,800	0			
<b>Flujos Netos de Efectivo por Actividades de Operación</b>	<b>286,271,482</b>	<b>295,621,417</b>			

Bajo protesta de ser verdad, declaro que los Estados Financieros y sus Notas son razonablemente correctos y responsabilidad del emisor.



P.A.S. SERGIO ARMANDO CHAVEZ DÁVALOS  
PRESIDENTE MUNICIPAL



M.TRO. IVÁN ANTONIO PEÑA POCHA  
TESORERO MUNICIPAL

TESORERIA MUNICIPAL

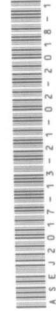

**PRESIDENCIA**  
2015 - 2018