

Municipio Tonaliá
ESTADO ANALÍTICO DEL EJERCICIO DEL PRESUPUESTO DE EGRESOS
CLASIFICACIÓN FUNCIONAL (FINALIDAD Y FUNCIÓN)
DEL 1 DE ENERO AL 31 DE DICIEMBRE DE 2017

Concepto	Aprobado			Egresos		Devengado	Pagado	Subejercicio
	1	2	3 = (1 + 2)	4	5			
Gobierno	\$ 484,620,745.00	\$ 95,935,953.86	\$ 580,556,698.86	\$ 616,361,500.35	\$ 616,361,500.35	\$ 35,804,801.49		
Legislación	\$ 20,889,232.00	\$ 4,135,250.95	\$ 25,024,482.95	\$ 26,567,823.41	\$ 26,567,823.41	\$ 1,543,340.46		
Justicia	\$ -	\$ -	\$ -	\$ -	\$ -	\$ -		
Coordinación de la Política de Gobierno	\$ 116,084,549.00	\$ 22,980,200.61	\$ 139,064,749.61	\$ 147,641,320.62	\$ 147,641,320.62	\$ 8,576,571.01		
Relaciones Exteriores	\$ -	\$ -	\$ -	\$ -	\$ -	\$ -		
Asuntos Financieros y Hacendarios	\$ 127,307,790.00	\$ 25,201,963.37	\$ 152,509,753.37	\$ 161,915,521.07	\$ 161,915,521.07	\$ 9,405,767.70		
Seguridad Nacional	\$ -	\$ -	\$ -	\$ -	\$ -	\$ -		
Asuntos de Orden Público y de Seguridad Interior	\$ 181,743,595.00	\$ 35,978,123.77	\$ 217,721,718.77	\$ 231,149,318.41	\$ 231,149,318.41	\$ 13,427,599.64		
Otros Servicios Generales	\$ 38,595,579.00	\$ 7,640,415.16	\$ 46,235,994.16	\$ 49,087,516.84	\$ 49,087,516.84	\$ 2,851,522.68		
Desarrollo Social	\$ 365,688,733.00	\$ 72,392,066.95	\$ 438,080,799.95	\$ 465,189,637.80	\$ 465,189,637.80	\$ 27,108,837.85		
Protección Ambiental	\$ 61,600,000.00	\$ 12,194,390.81	\$ 73,794,390.81	\$ 78,345,528.57	\$ 78,345,528.57	\$ 4,551,137.76		
Vivienda y Servicios a la Comunidad	\$ 270,816,559.00	\$ 53,611,086.97	\$ 324,427,645.97	\$ 344,527,127.76	\$ 344,527,127.76	\$ 20,089,481.79		
Salud	\$ 24,401,206.00	\$ 4,830,484.45	\$ 29,231,690.45	\$ 31,034,502.95	\$ 31,034,502.95	\$ 1,802,812.50		
Recreación, Cultura y Otras Manifestaciones Sociales	\$ 8,870,868.00	\$ 1,756,104.72	\$ 10,627,072.72	\$ 11,282,478.52	\$ 11,282,478.52	\$ 655,405.80		
Educación	\$ -	\$ -	\$ -	\$ -	\$ -	\$ -		
Profesión Social	\$ -	\$ -	\$ -	\$ -	\$ -	\$ -		
Otros Asuntos Sociales	\$ -	\$ -	\$ -	\$ -	\$ -	\$ -		
Desarrollo Económico	\$ 19,037,155.00	\$ 3,768,612.14	\$ 22,805,767.14	\$ 24,494,767.17	\$ 24,494,767.17	\$ 1,689,000.03		
Asuntos Económicos, Comerciales y Laborales en General	\$ 13,620,527.00	\$ 2,686,331.64	\$ 16,316,858.64	\$ 17,323,171.87	\$ 17,323,171.87	\$ 1,006,313.23		
Agricultura, Silvicultura, Pesca y Caza	\$ 1,603,319.00	\$ 317,394.46	\$ 1,920,713.46	\$ 2,039,170.05	\$ 2,039,170.05	\$ 118,456.59		
Combustibles y Energía	\$ -	\$ -	\$ -	\$ -	\$ -	\$ -		
Minería, Manufacturas y Construcción	\$ -	\$ -	\$ -	\$ -	\$ -	\$ -		
Transporte	\$ -	\$ -	\$ -	\$ -	\$ -	\$ -		
Comunicaciones	\$ 3,813,309.00	\$ 754,886.04	\$ 4,568,195.04	\$ 5,132,428.26	\$ 5,132,428.26	\$ 564,230.22		
Turismo	\$ -	\$ -	\$ -	\$ -	\$ -	\$ -		
Ciencia, Tecnología e Innovación	\$ -	\$ -	\$ -	\$ -	\$ -	\$ -		
Otras Industrias y Otros Asuntos Económicos	\$ -	\$ -	\$ -	\$ -	\$ -	\$ -		
Otras no Clasificadas en Funciones Anteriores	\$ 154,364,630.00	\$ 30,558,159.50	\$ 184,922,789.50	\$ 196,327,573.53	\$ 196,327,573.53	\$ 11,404,784.03		
Transacciones de la Deuda Pública / Costo Financiero de la Deuda	\$ 86,980,136.00	\$ 17,218,665.11	\$ 104,198,801.11	\$ 110,625,076.78	\$ 110,625,076.78	\$ 6,426,275.67		
Transferencias, Participaciones y Aportaciones entre Diferentes Niveles y Ordenes de Gobierno	\$ 60,210,130.00	\$ 11,919,250.91	\$ 72,129,380.91	\$ 76,577,832.15	\$ 76,577,832.15	\$ 4,448,451.24		
Saneamiento del Sistema Financiero	\$ -	\$ -	\$ -	\$ -	\$ -	\$ -		
Adeudos de Ejercicios Fiscales Anteriores	\$ -	\$ -	\$ -	\$ -	\$ -	\$ -		
Total del Gasto	1,023,711,263	202,654,792	1,226,366,055	1,302,673,479	1,302,673,479	-76,007,423		



P.A.S. SERGIO ARMANDO CHÁVEZ DAVALOS
 PRESIDENTE MUNICIPAL

MITRO IVAN ANTONIO PEÑA ROCHA
 TESORERO MUNICIPAL

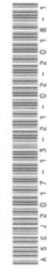

Declaramos que los Estados Financieros y sus Notas son razonablemente correctos y responsabilidad del emisor.

PRESIDENCIA
 2015 - 2018

TESORERIA MUNICIPAL