

## Municipio: Tonalá, Jalisco

CONCEPTOS		EJERCICIO 2017	ESTIMACIÓN 2018	VARIACIÓN 2017-2018
<b>EGRESOS</b>				
1000	<b>SERVICIOS PERSONALES</b>	\$ 592,664,641	\$ 672,826,218	14%
1100	Remuneraciones al Personal de Carácter Permanente	\$ 317,049,518	\$ 354,761,916	12%
1200	Remuneraciones al Personal de Carácter Transitorio	\$ 82,500,000	\$ 90,000,000	9%
1300	Remuneraciones Adicionales Especiales	\$ 64,332,268	\$ 75,075,328	17%
1400	Seguridad Social	\$ 31,971,899	\$ 35,896,986	12%
1500	Otras Prestaciones Sociales y Económicas	\$ 96,810,956	\$ 110,894,934	15%
1600	Previsiones	\$ -	\$ 6,197,054	# DIV/0
1700	Pago Estímulos a Servidores Públicos	\$ -	\$ -	# DIV/0
2000	<b>MATERIALES Y SUMINISTROS</b>	\$ 60,864,235	\$ 68,801,535	13%
2100	Materiales de Administración, Emisión de Documentos y Artículos Oficiales	\$ 7,820,000	\$ 9,193,500	18%
2200	Alimentos y Autensilios	\$ 3,534,000	\$ 3,765,700	7%
2300	Materias Primas y Materiales de Producción y Comercialización	\$ -	\$ -	# DIV/0
2400	Materiales y Artículos de Construcción y de Reparación	\$ 10,220,000	\$ 13,895,000	36%
2500	Productos Químicos, Farmacéuticos y de Laboratorio	\$ 2,957,835	\$ 4,343,075	47%
2600	Combustibles, Lubricantes y Aditivos	\$ 29,000,000	\$ 29,580,000	2%
2700	Vestuario, Blancos, Prendas de Protección y Artículos Deportivos	\$ 3,650,000	\$ 3,832,500	5%
2800	Materiales y Suministros de Seguridad	\$ 1,200,000	\$ 1,260,000	5%
2900	Herramientas, Refacciones y Accesorios Menores	\$ 2,482,400	\$ 2,931,760	18%
3000	<b>SERVICIOS GENERALES</b>	\$ 222,964,405	\$ 224,684,955	1%
3100	Servicios Básicos	\$ 127,180,000	\$ 120,060,310	-6%
3200	Servicios de Arrendamiento	\$ 2,968,705	\$ 2,916,505	-2%
3300	Servicios Profesionales, Científicos, Técnicos y Otros Servicios	\$ 14,062,500	\$ 16,200,000	15%
3400	Servicios Financieros, Bancarios y Comerciales	\$ 5,263,000	\$ 5,833,590	11%
3500	Servicios de Instalación, Reparación, Mantenimiento y Conservación	\$ 4,929,800	\$ 5,572,550	13%
3600	Servicios de Comunicación Social y Publicidad	\$ 3,000,000	\$ 3,150,000	5%
3700	Servicios de Traslado y Viáticos	\$ 1,000,000	\$ 1,046,500	5%
3800	Servicios Oficiales	\$ 2,500,000	\$ 2,625,000	5%
3900	Otros Servicios Generales	\$ 62,060,000	\$ 67,280,500	8%
4000	<b>TRANSFERENCIAS, ASIGNACIONES, SUBSIDIOS Y OTRAS AYUDAS</b>	\$ 64,616,798	\$ 63,475,434	-2%
4100	Transferencias internas y Asignaciones al Sector Público	\$ -	\$ -	# DIV/0
4200	Transferencias al Resto del Sector Público	\$ 62,810,130	\$ 61,644,433	-2%
4300	Subsidios y Subvenciones	\$ -	\$ -	# DIV/0
4400	Ayudas Sociales	\$ 808,668	\$ 831,001	3%
4500	Pensiones y Jubilaciones	\$ 1,000,000	\$ 1,000,000	0%
4600	Transferencias a Fideicomisos, Mandatos y Análogos	\$ -	\$ -	# DIV/0
4700	Transferencias a la Seguridad Social	\$ -	\$ -	# DIV/0
4800	Donativos	\$ -	\$ -	# DIV/0
4900	Transferencias al Exterior	\$ -	\$ -	# DIV/0
5000	<b>BIENES MUEBLES, INMUEBLES E INTANGIBLES</b>	\$ 19,423,000	\$ 9,487,500	-51%
5100	Mobiliario y Equipo de Administración	\$ 1,548,000	\$ 867,500	-44%
5200	Mobiliario y Equipo Educativo y Recreativo	\$ -	\$ -	# DIV/0
5300	Equipo e Instrumental Médico y de Laboratorio	\$ 55,000	\$ -	-100%
5400	Vehículos y Equipo de Transporte	\$ 6,700,000	\$ 6,700,000	0%
5500	Equipo de Defensa y Seguridad	\$ -	\$ -	# DIV/0
5600	Maquinaria, Otros Equipos y Herramientas	\$ 10,820,000	\$ 1,620,000	-85%
5700	Activos Biológicos	\$ -	\$ -	# DIV/0
5800	Bienes Inmuebles	\$ -	\$ -	# DIV/0
5900	Activos Intangibles	\$ 300,000	\$ 300,000	0%
6000	<b>INVERSIÓN PÚBLICA</b>	\$ 37,197,976	\$ 88,562,065	2%
6100	Obra Pública en Bienes de Dominio Público	\$ 37,197,976	\$ 88,562,065	2%
6200	Obra Pública en Bienes de Dominio Propios	\$ -	\$ -	# DIV/0
6300	Proyectos Productivos y Acciones de Fomento	\$ -	\$ -	# DIV/0
7000	<b>INVERSIONES FINANCIERAS Y OTRAS PROVISIONES</b>	\$ -	\$ -	# DIV/0
7100	Inversiones para el Fomento de Actividades Productivas	\$ -	\$ -	# DIV/0
7200	Acciones y Participaciones de Capital	\$ -	\$ -	# DIV/0
7300	Compra de Títulos y Valores	\$ -	\$ -	# DIV/0
7400	Concesión de Préstamos	\$ -	\$ -	# DIV/0
7500	Inversiones en Fideicomisos, Mandatos y Otros Análogos	\$ -	\$ -	# DIV/0
7600	Otras Inversiones Financieras	\$ -	\$ -	# DIV/0
7900	Provisiones para Contingencias y Otras Erogaciones Especiales	\$ -	\$ -	# DIV/0
8000	<b>PARTICIPACIONES Y APORTACIONES</b>	\$ 10,619,852	\$ 7,000,000	-34%
9000	<b>DEUDA PÚBLICA</b>	\$ 168,015,148	\$ 165,034,764	10%
9100	Amortización de la Deuda Pública	\$ 31,630,737	\$ 50,474,314	69%
9200	Intereses de la Deuda Pública	\$ 91,500,000	\$ 87,168,000	-4%
9300	Comisiones de la Deuda Pública	\$ -	\$ -	# DIV/0
9400	Gastos de la Deuda Pública	\$ 16,584,411	\$ -	-100%
9500	Costo por Coberturas	\$ -	\$ -	# DIV/0
9600	Apoyos Financieros	\$ -	\$ -	# DIV/0
9900	Adeudos de Ejercicios Fiscales Anteriores (ADEFAS)	\$ 28,300,000	\$ 43,792,450	55%
<b>TOTAL DE EGRESOS</b>		\$ 1,226,366,057	\$ 1,319,872,471	7.57%

Municipio: Tonalá, Jalisco

CLASIFICACIÓN POR TIPO DE GASTO (CTG)

TG	DESCRIPCIÓN	ESTIMACIÓN	%
1	GASTO CORRIENTE	1,028,788,142	77.95%
2	GASTO DE CAPITAL	98,049,565	7.43%
3	AMORTIZACIÓN DE LA DEUDA Y DISMINUCIÓN DE PASIVOS	185,034,764	14.02%
4	PENSIONES Y JUBILACIONES	1,000,000	0.000757649
5	PARTICIPACIONES	7,000,000	0.005303543
SUMA		1,319,872,471	100.00%

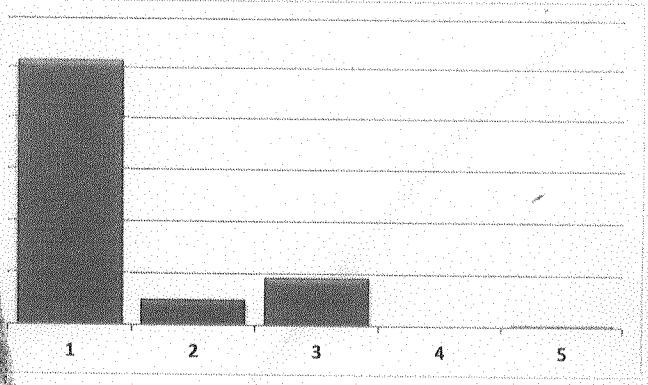

CLASIFICACIÓN POR FUENTE DE FINANCIAMIENTO (CFF)

FF	DESCRIPCIÓN	ESTIMACIÓN	%
100	RECURSOS FISCALES	-	0.00%
200	FINANCIAMIENTOS INTERNOS	-	0.00%
400	INGRESOS PROPIOS	311,674,918	23.61%
500	RECURSOS FEDERALES	971,497,553	73.61%
600	RECURSOS ESTATALES	36,700,000	2.78%
700	OTROS RECURSOS	-	0.00%
SUMA		1,319,872,471	100.00%

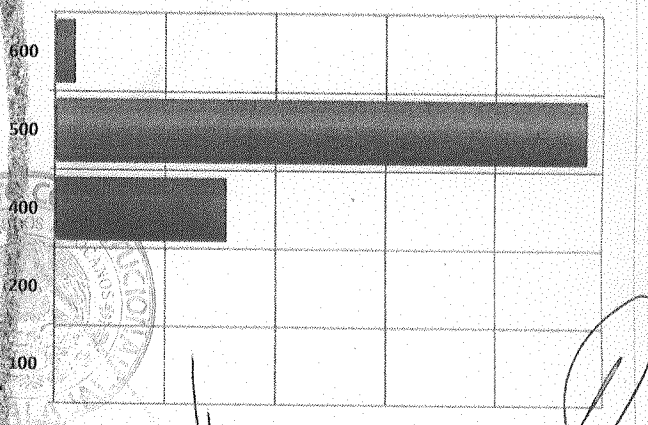

SECRETARIA GENERAL

GENERAL