

DIRECCIÓN DE DESARROLLO ORGANIZACIONAL Y CAPACITACIÓN

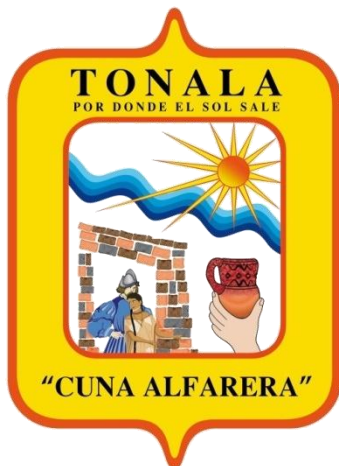

CATÁLOGO DE ORGANIGRAMAS ESTRUCTURALES DE ACUERDO A PLANTILLA LABORAL

Aprobada en sesión ordinaria de Ayuntamiento de fecha 15 de Diciembre del año 2016, bajo acuerdo No.574



Fecha de emisión Enero 2017

Índice

Página

1. Presidencia Municipal
2. Secretaría Particular
3. Dirección de Supervisión
4. Dirección de Comunicación Social
5. Dirección de Relaciones Públicas
6. Subdirección de Logística
7. Coordinación de Asesores
8. Sindicatura
9. Dirección Jurídica
10. Dirección de Juzgados Municipales
11. Dirección de Asuntos Internos y Jurídicos de la C.S.P.
12. Centro de Mediación Municipal
13. Reclutamiento
14. Secretaría General
15. Dirección de Archivo Municipal
16. Dirección de Registro Civil
17. Dirección de Delegaciones y Agencias
18. Oficina de Enlace con la Secretaría de Relaciones Exteriores

Índice

Página

- 19. Dirección de Inspección y Reglamentos
- 20. Coordinación de la Unidad de Transparencia
- 21. Dirección de Protección Civil y Bomberos
- 22. Contraloría Municipal
- 23. Hacienda Municipal
- 24. Jefatura de Egresos
- 25. Dirección de Patrimonio
- 26. Dirección de Catastro
- 27. Dirección de Ingresos
- 28. Jefatura de Estacionamientos
- 29. Jefatura de Mercados
- 30. Dirección de Apremios
- 31. Jefatura de Programación y Presupuesto
- 32. Dirección General de Administración y Desarrollo Humano
- 33. Dirección de Recursos Humanos
- 34. Dirección de Relaciones Laborales
- 35. Dirección de Recursos Materiales

Índice

Página

- 36. Dirección de Tecnologías de la Información
- 37. Dirección de Desarrollo Organizacional y Capacitación
- 38. Dirección Administrativa
- 39. Dirección General de Promoción, Desarrollo Económico, Turístico y Artesanal
- 40. Dirección de Padrón y Licencias
- 41. Dirección de Turismo
- 42. Dirección de Fomento Agropecuario
- 43. Dirección de Casa de Artesanos
- 44. Dirección General de Obras Públicas
- 45. Dirección General de Planeación y Desarrollo Urbano Sustentable
- 46. Dirección de Ecología
- 47. Dirección General de Servicios Públicos
- 48. Jefatura de Parques y Jardines
- 49. Dirección de Servicios Generales
- 50. Jefatura de Salud Animal

Índice

Página

- 51. Comisaría de Seguridad Pública
- 52. Dirección General de Desarrollo Social
- 53. Dirección de Servicios Médicos
- 54. Dirección de Cultura
- 55. Dirección de Educación Municipal
- 56. Dirección de Participación Ciudadana
- 57. Dirección de COPLADEMUN
- 58. Dirección de Programas de Desarrollo
- 59. Coordinación para la Atención del Adulto Mayor
- 60. Sala de Regidores
- 61. Instituto Municipal de la Mujer
- 62. Dirección del Fondo Tonalá al Impulso Alfarero
- 63. Dirección General de Infraestructura, Servicios y
Desarrollo Sustentable

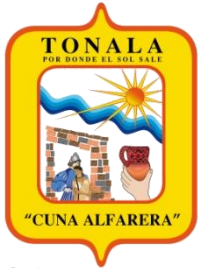

Gobierno Municipal
2012 -2015

El presente documento consta de 63 Organigramas Estructurales elaborados por la Dirección de Desarrollo Organizacional y Capacitación de acuerdo a la Plantilla de Personal del H. Ayuntamiento de Tonalá, Jalisco 2017.

FIRMA Y SELLO

ABOGADO ROBERTO PAOLI MADRIGAL CHÁVEZ
DIRECTOR GENERAL DE ADMINISTRACIÓN Y DESARROLLO HUMANO

FIRMA Y SELLO

PATRICIA RAMÍREZ SÁNCHEZ
DIRECTORA DE DESARROLLO ORGANIZACIONAL Y CAPACITACIÓN

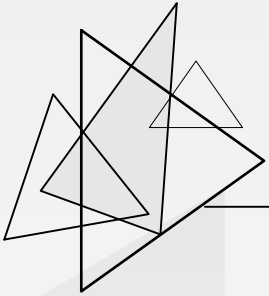

Organigrama Estructural



PRESIDENCIA MUNICIPAL

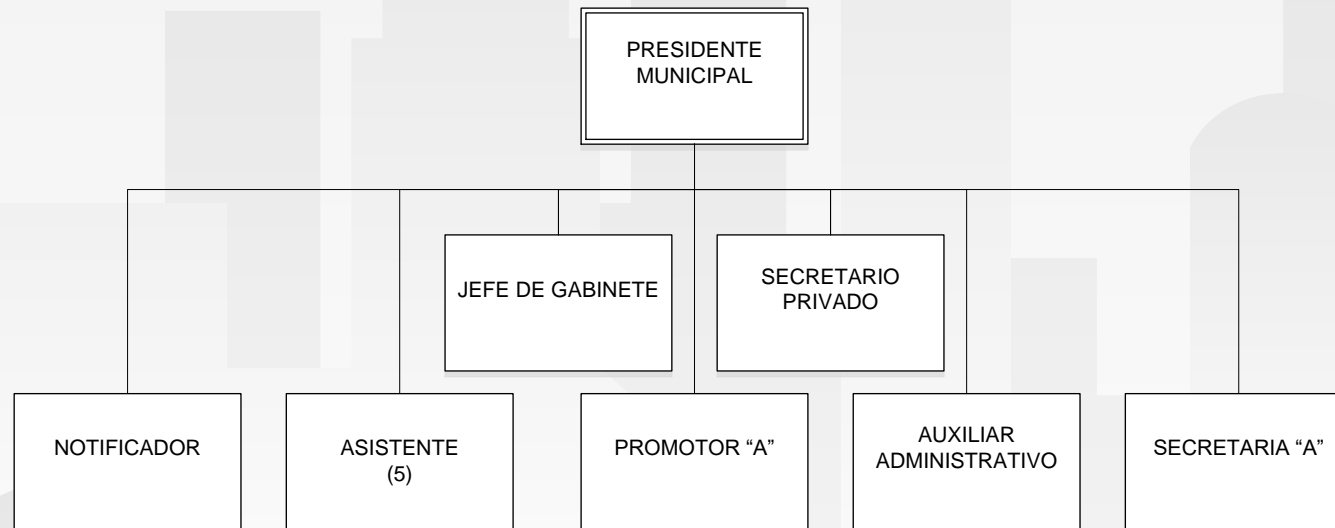

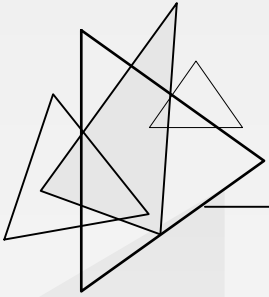

Organigrama Estructural



SECRETARÍA PARTICULAR

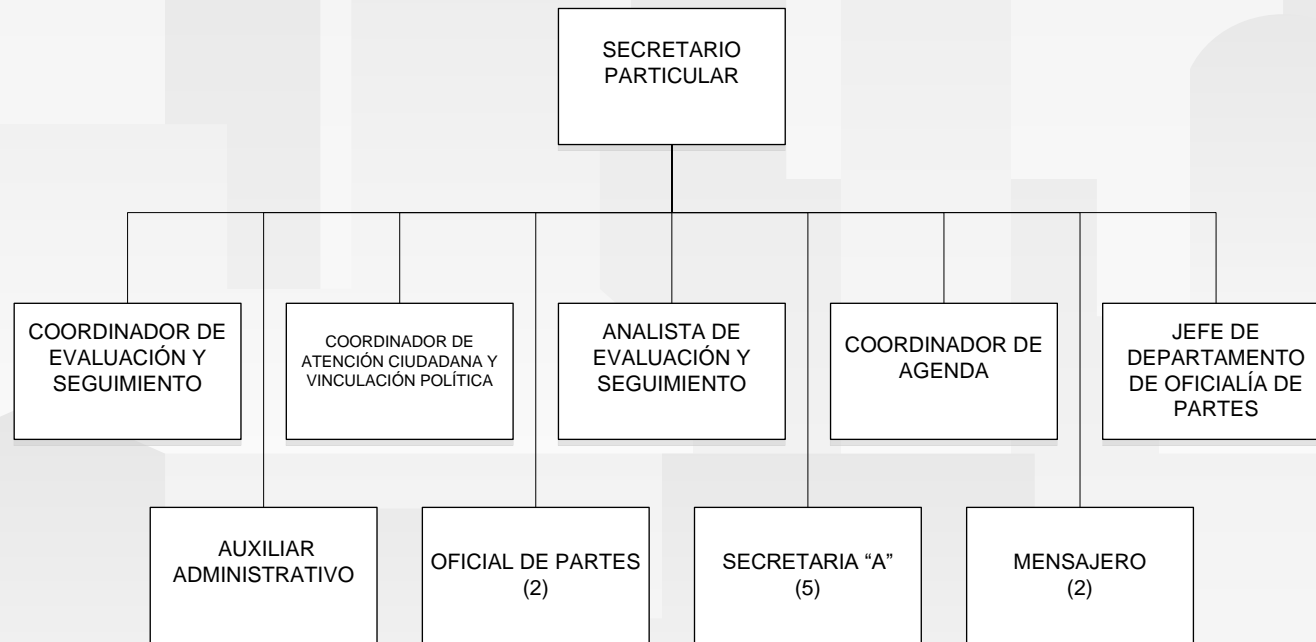

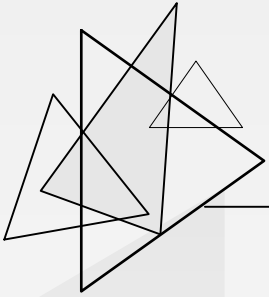

Organigrama Estructural



DIRECCIÓN DE SUPERVISIÓN

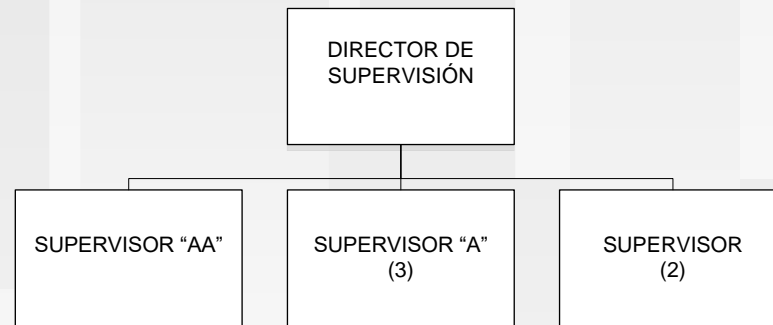

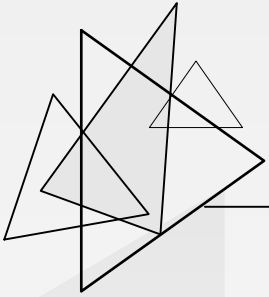

Organigrama Estructural

DIRECCIÓN DE COMUNICACIÓN SOCIAL

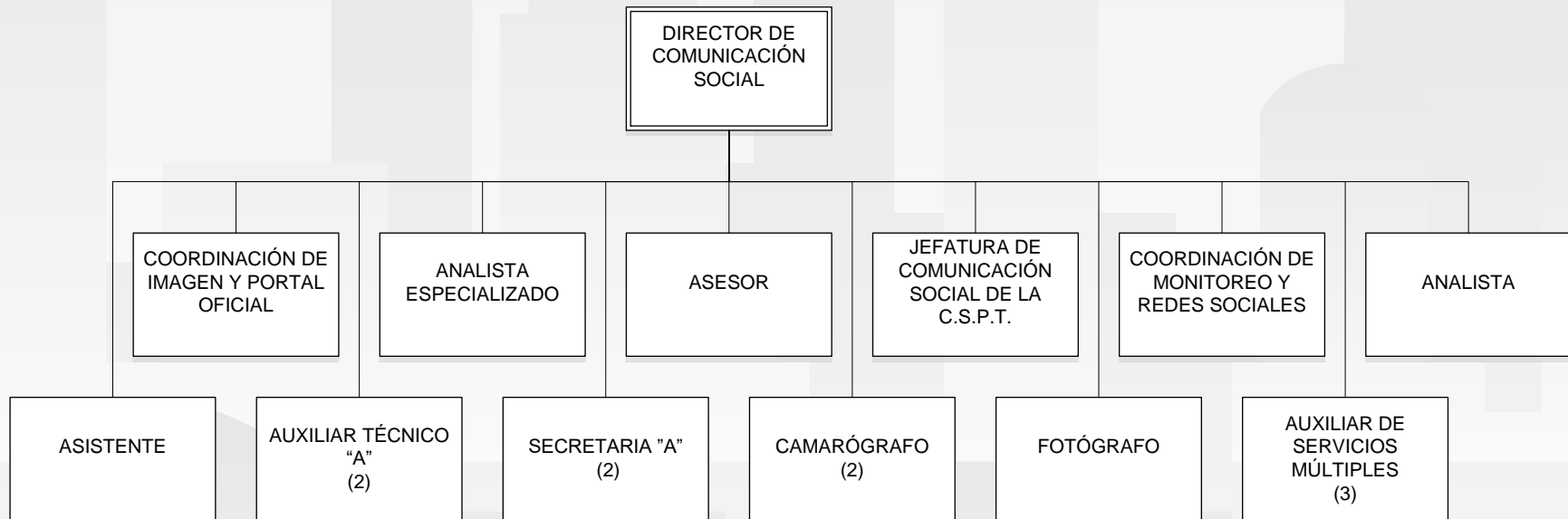

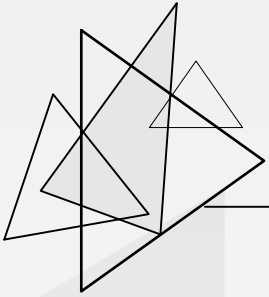

Organigrama Estructural



DIRECCIÓN DE RELACIONES PÚBLICAS

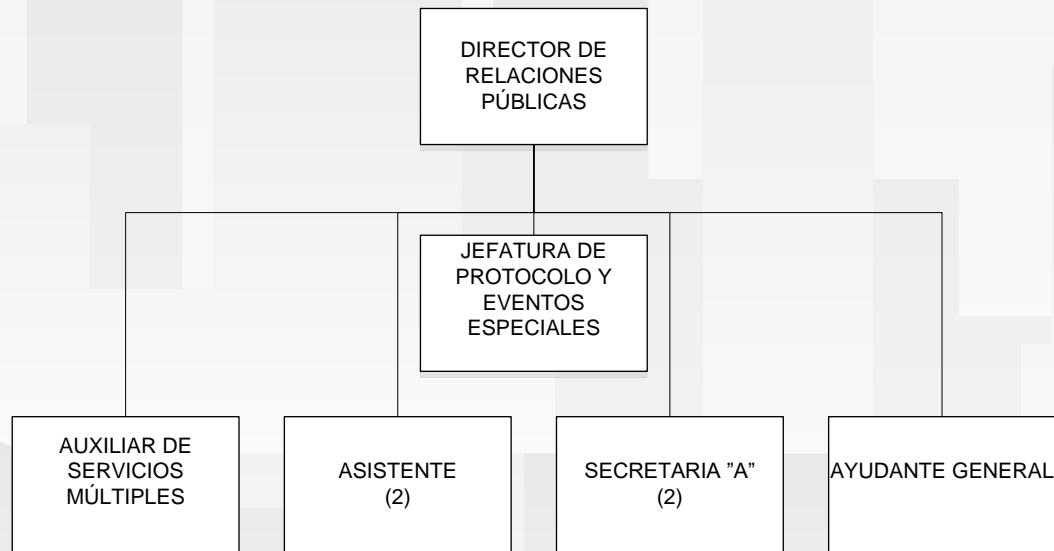

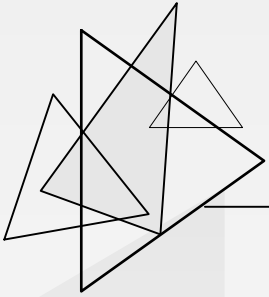

Organigrama Estructural



SUBDIRECCIÓN DE LOGÍSTICA

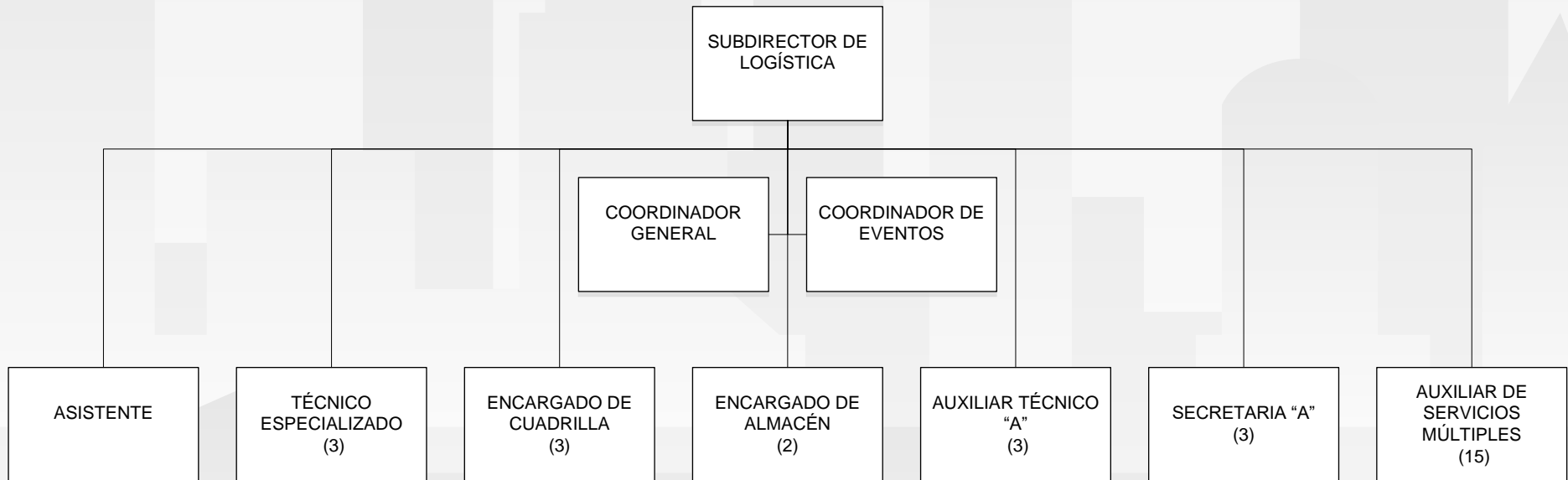

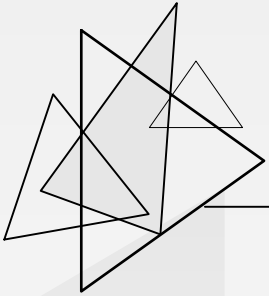

Organigrama Estructural



COORDINACIÓN DE ASESORES

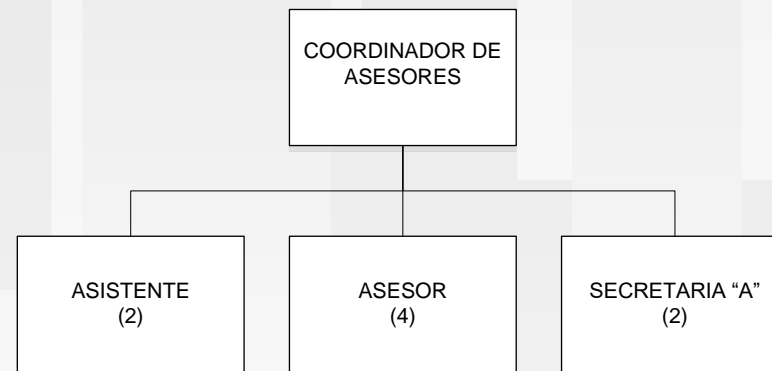

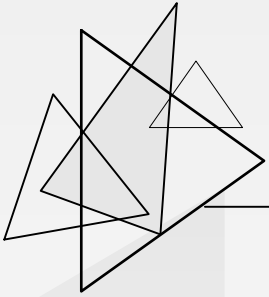

Organigrama Estructural



SINDICATURA

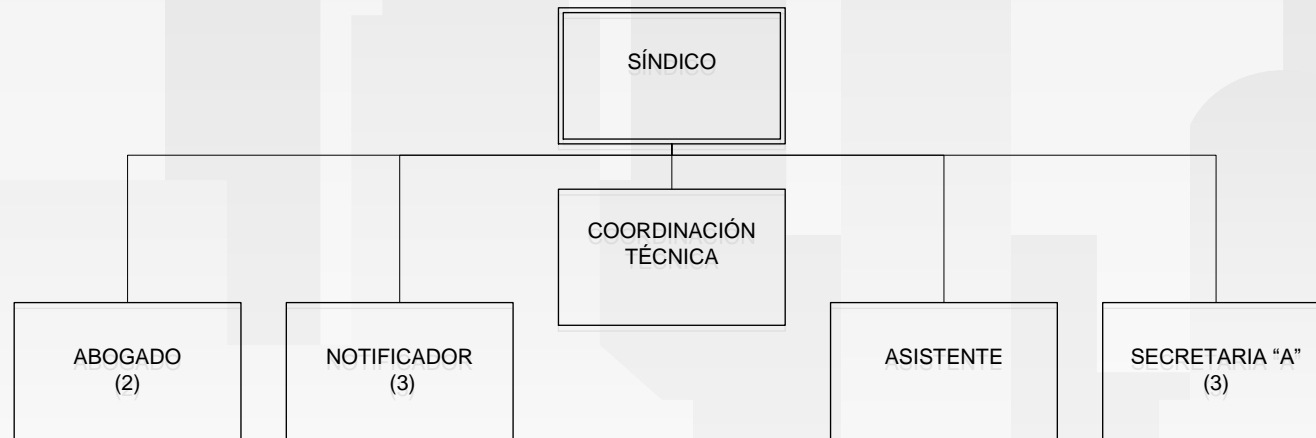

Organigrama Estructural

DIRECCIÓN JURÍDICA

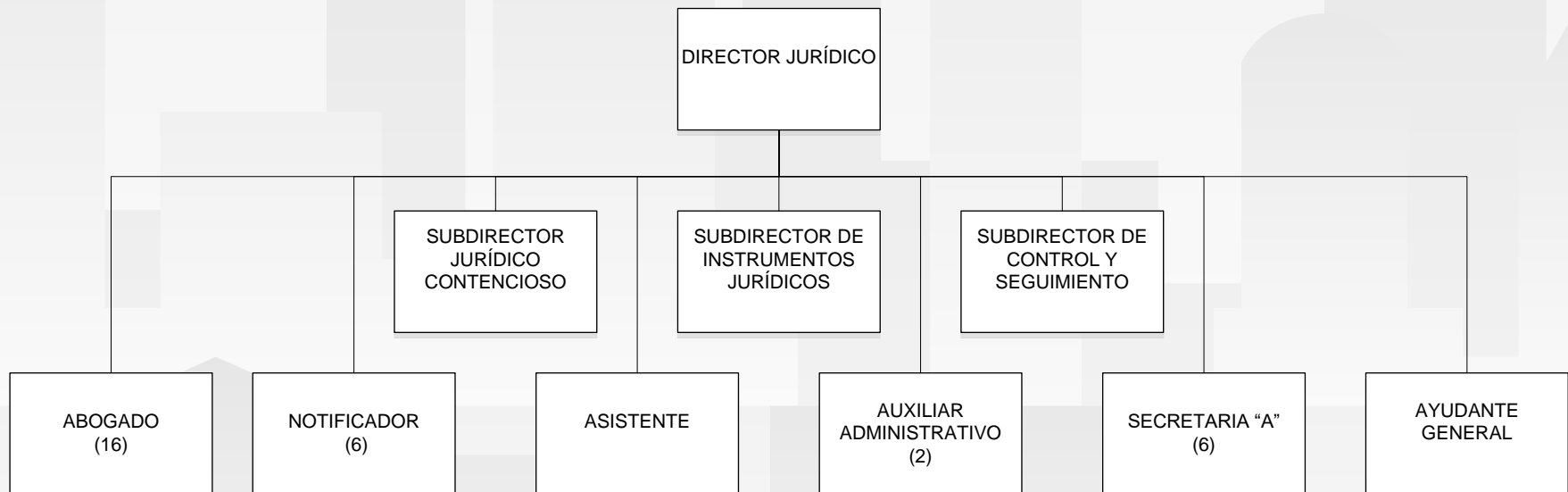

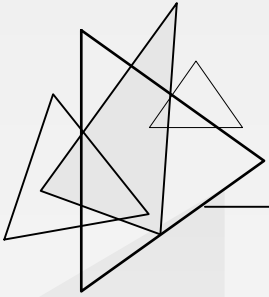

Organigrama Estructural



DIRECCIÓN DE JUZGADOS MUNICIPALES

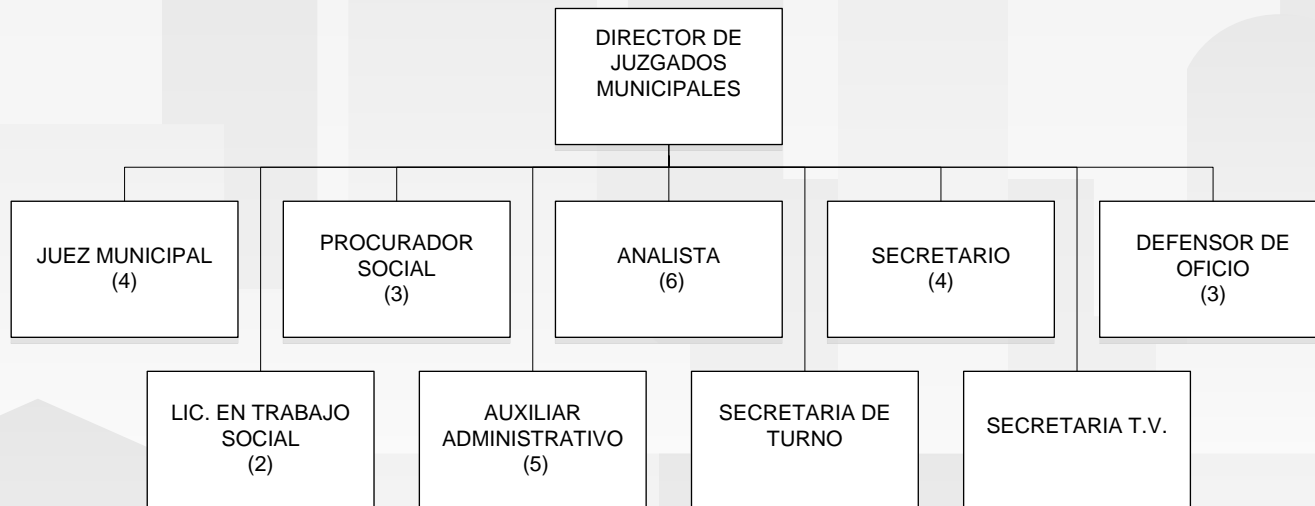

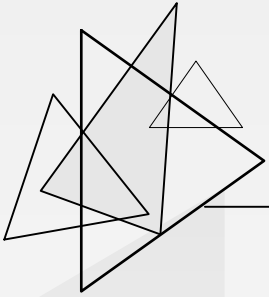

Organigrama Estructural



DIRECCIÓN DE ASUNTOS INTERNOS Y JURÍDICOS DE LA C.S.P

DIRECTOR DE
ASUNTOS INTERNOS
Y JURÍDICOS DE LA
C.S.P

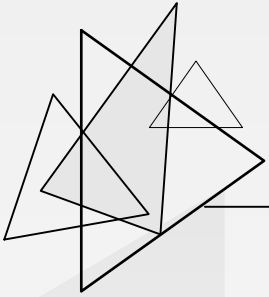

Organigrama Estructural



CENTRO DE MEDIACIÓN MUNICIPAL

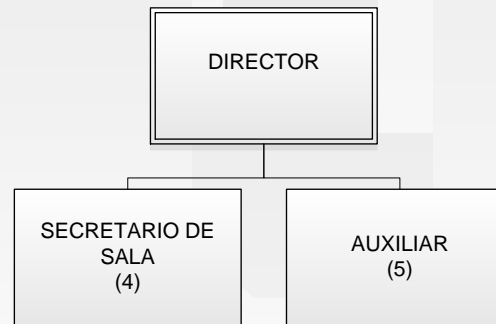

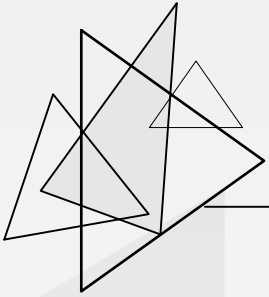

Organigrama Estructural



RECLUTAMIENTO

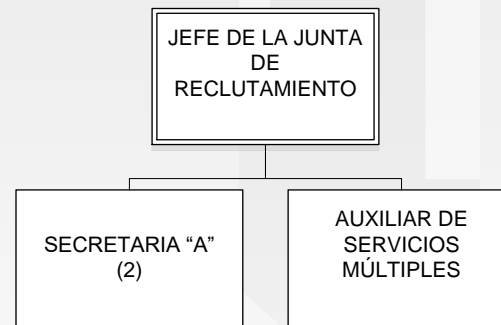

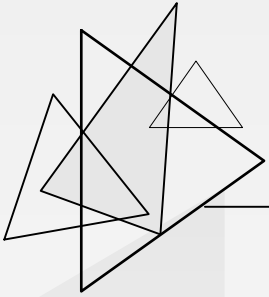

Organigrama Estructural



SECRETARÍA GENERAL

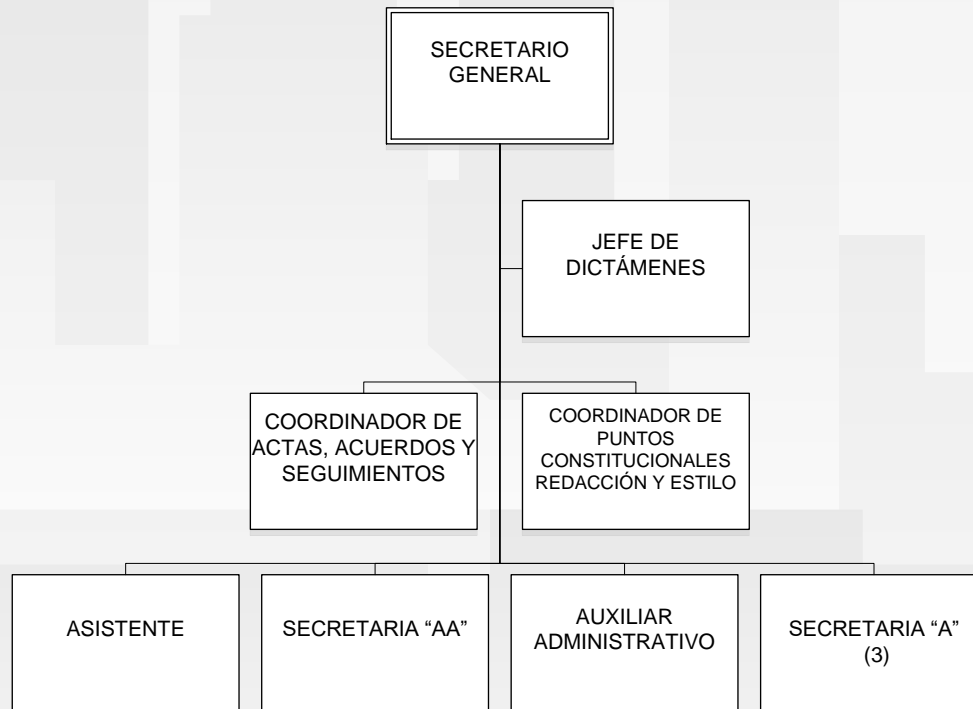

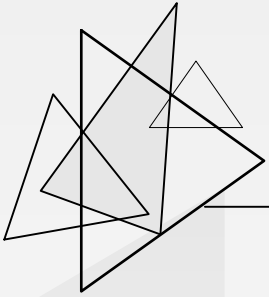

Organigrama Estructural



DIRECCIÓN DE ARCHIVO MUNICIPAL

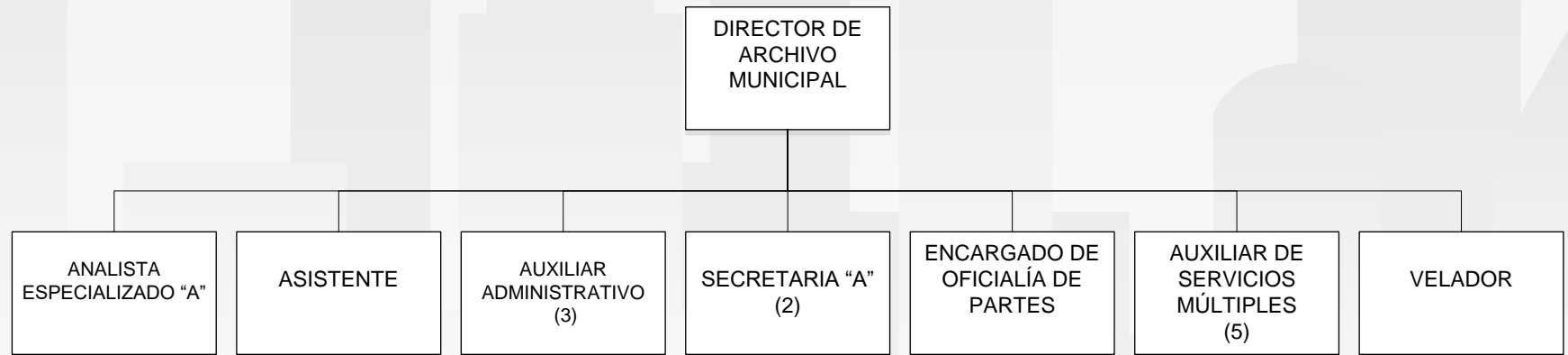

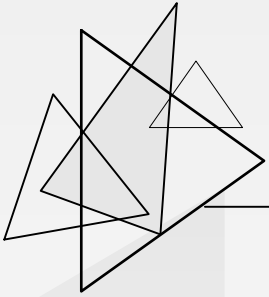

Organigrama Estructural



DIRECCIÓN DE REGISTRO CIVIL

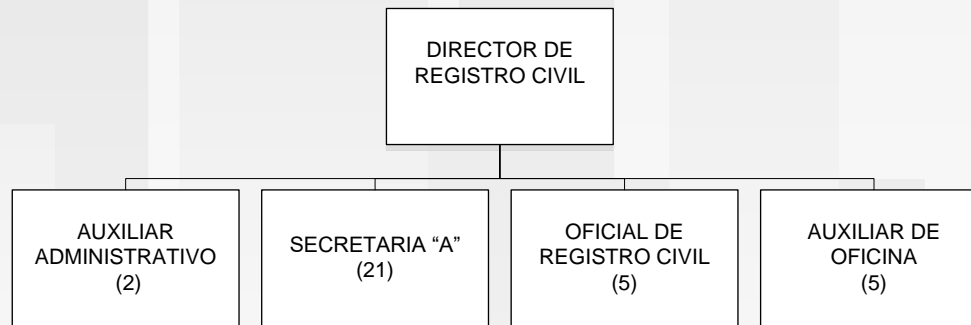

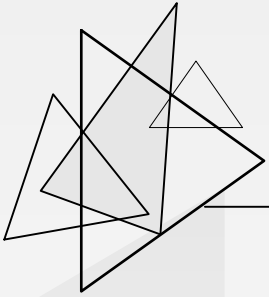

Organigrama Estructural



DIRECCIÓN DE DELEGACIONES Y AGENCIAS

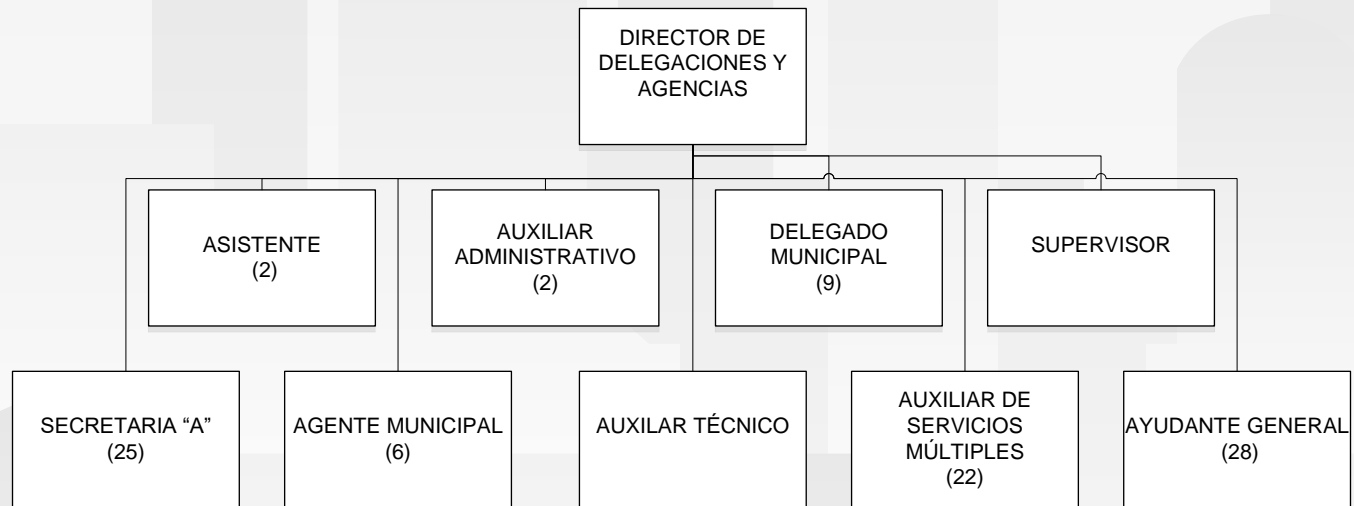

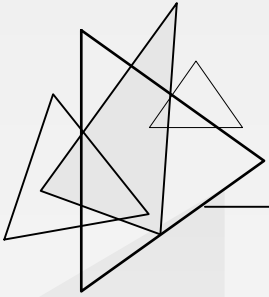

Organigrama Estructural



OFICINA DE ENLACE CON LA SECRETARÍA DE RELACIONES EXTERIORES

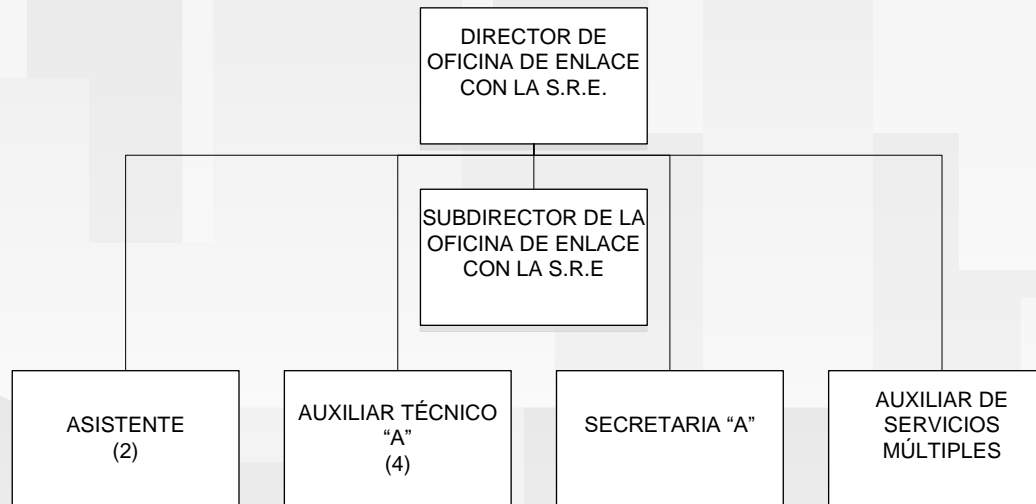

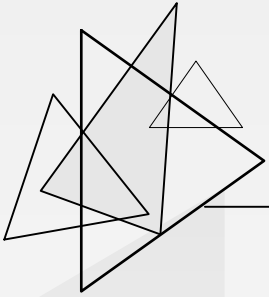

Organigrama Estructural

DIRECCIÓN DE INSPECCIÓN Y REGLAMENTOS

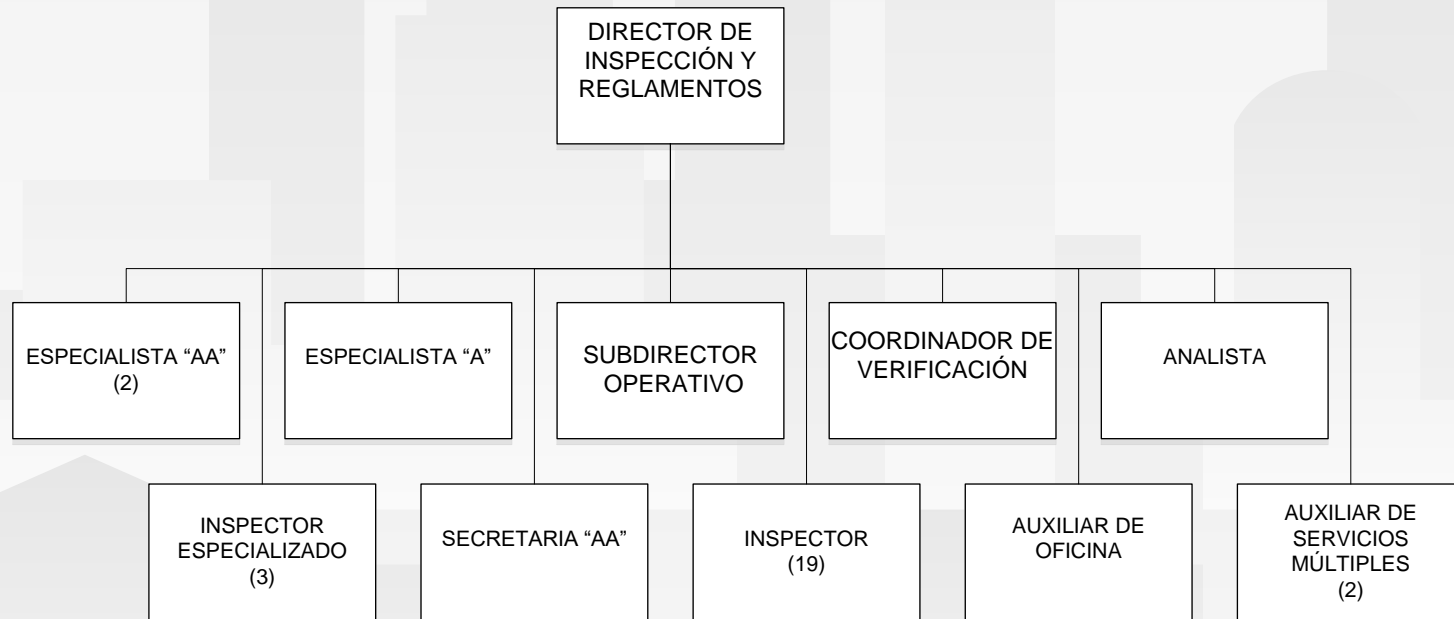

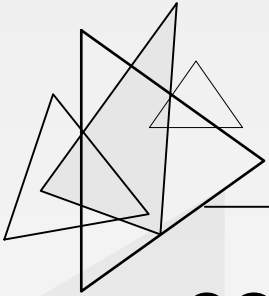

Organigrama Estructural



COORDINACIÓN DE LA UNIDAD DE TRANSPARENCIA

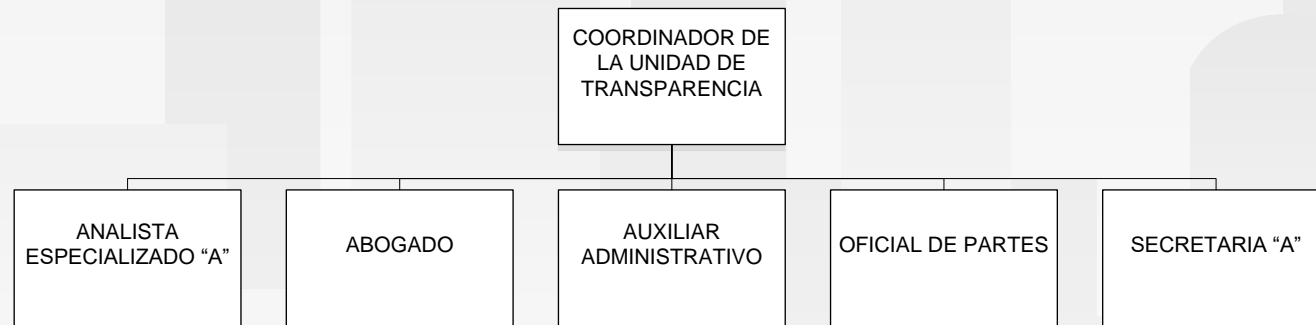

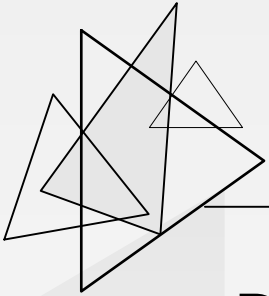

Organigrama Estructural



DIRECCIÓN DE PROTECCIÓN CIVIL Y BOMBEROS

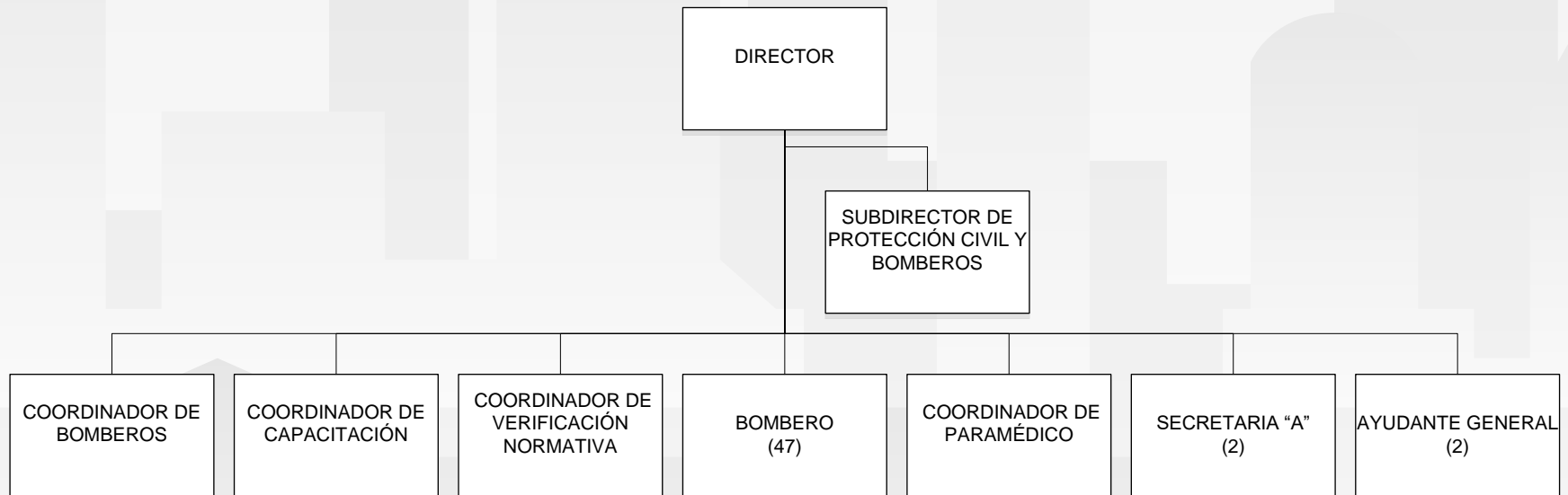

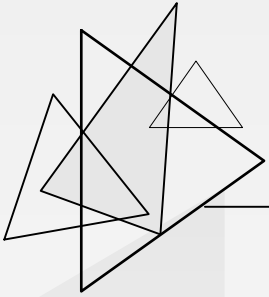

Organigrama Estructural



CONTRALORÍA MUNICIPAL

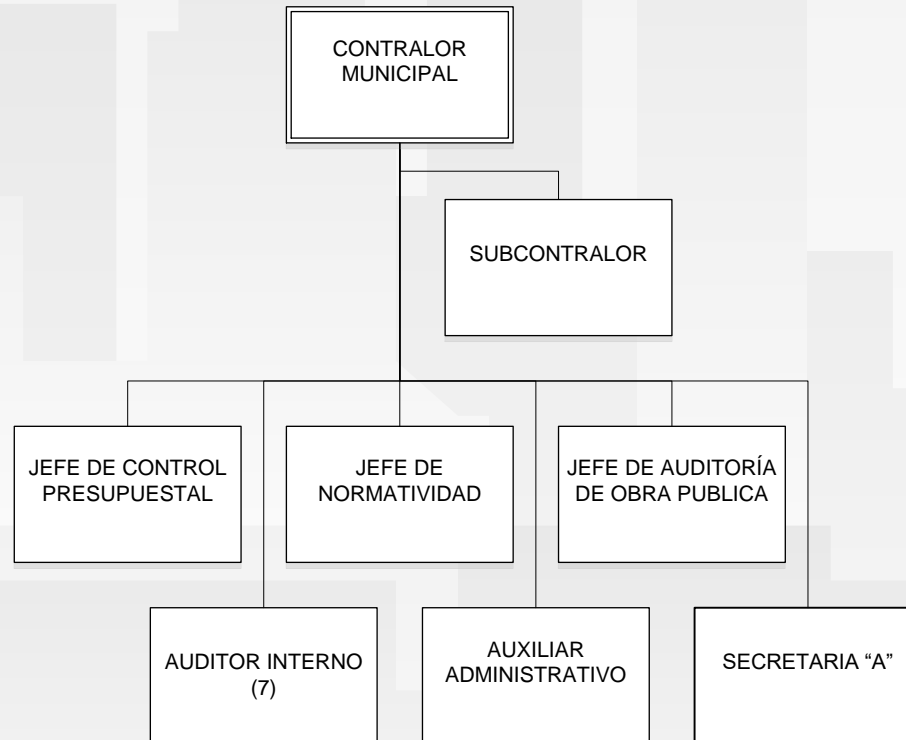

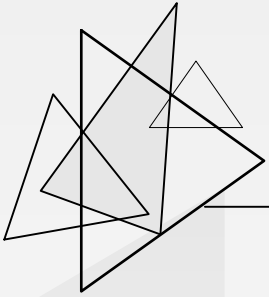

Organigrama Estructural



HACIENDA MUNICIPAL

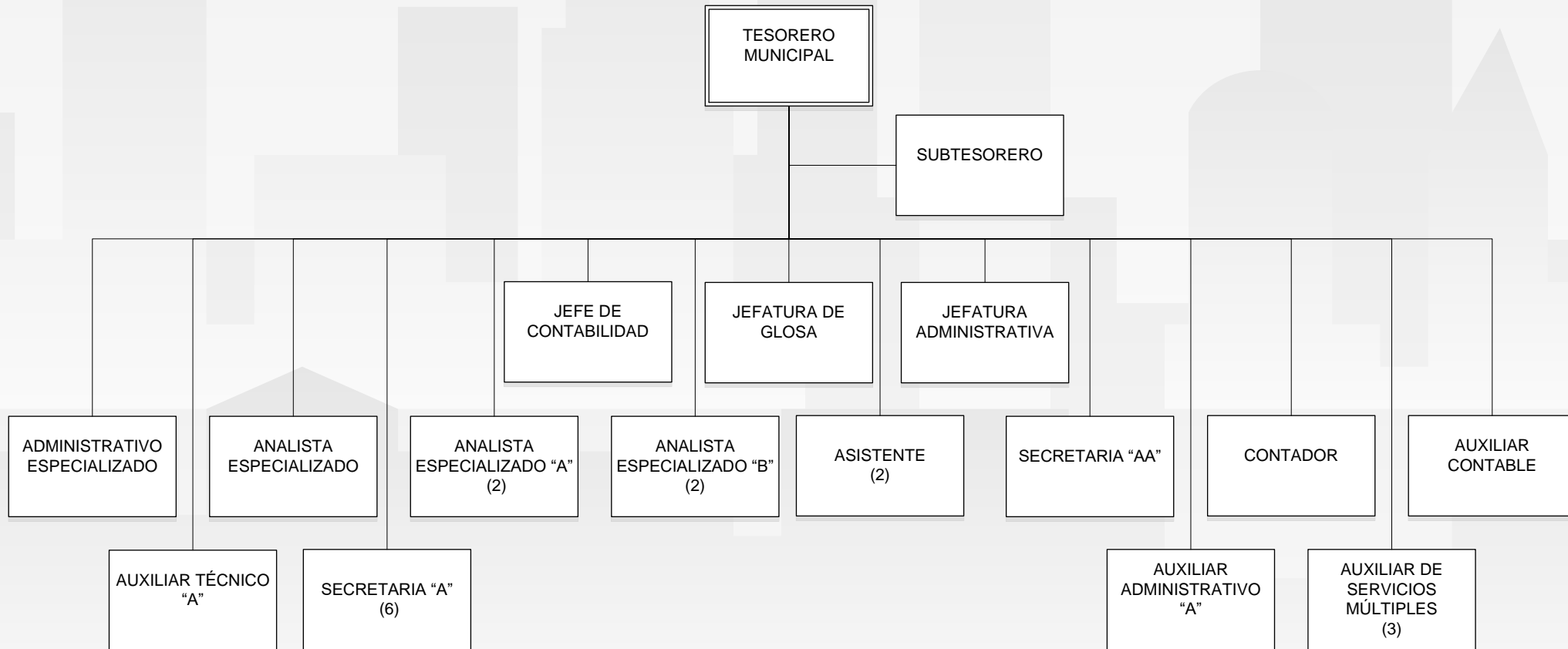

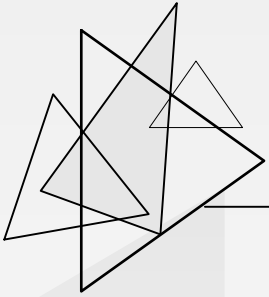

Organigrama Estructural



JEFATURA DE EGRESOS



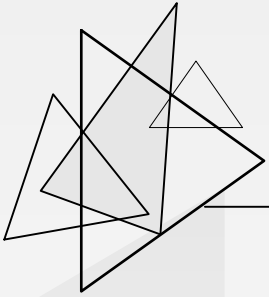

Organigrama Estructural



DIRECCIÓN DE PATRIMONIO

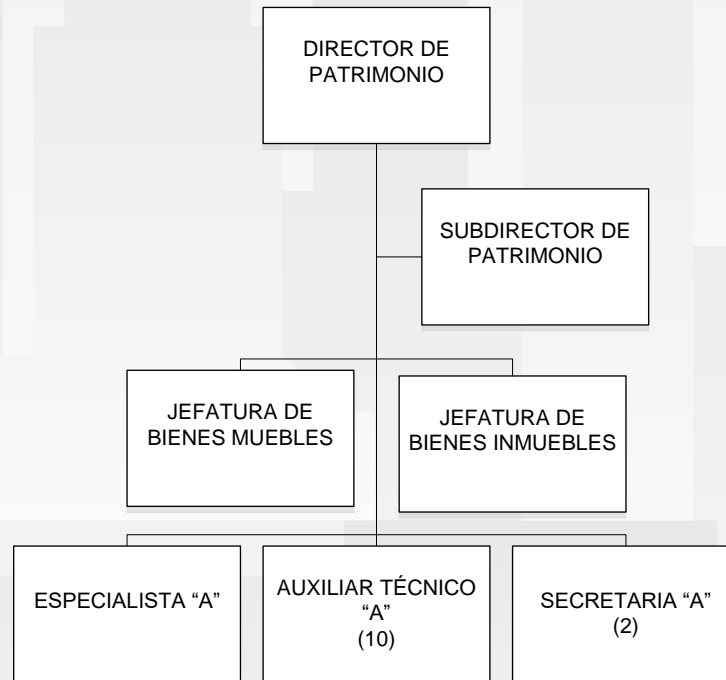

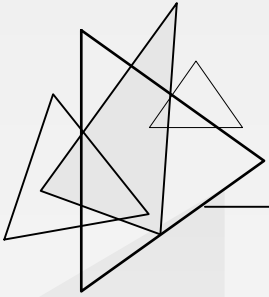

Organigrama Estructural



DIRECCIÓN DE CATASTRO

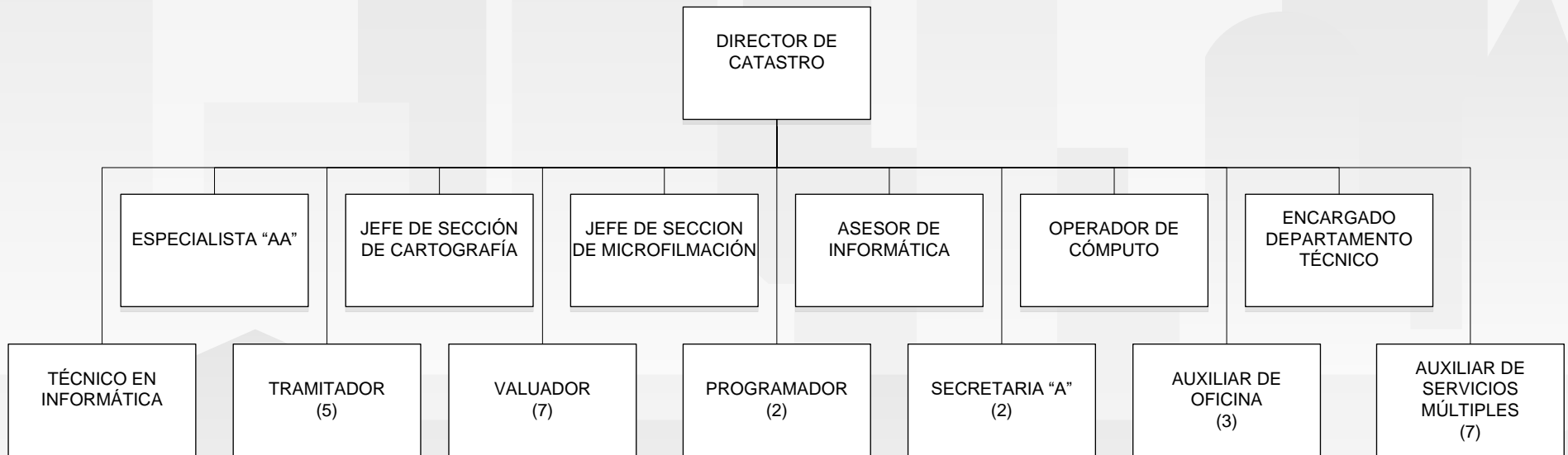

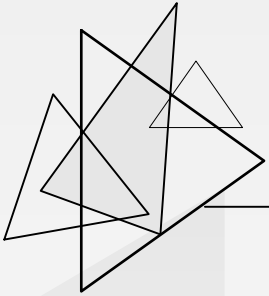

Organigrama Estructural



DIRECCIÓN DE INGRESOS

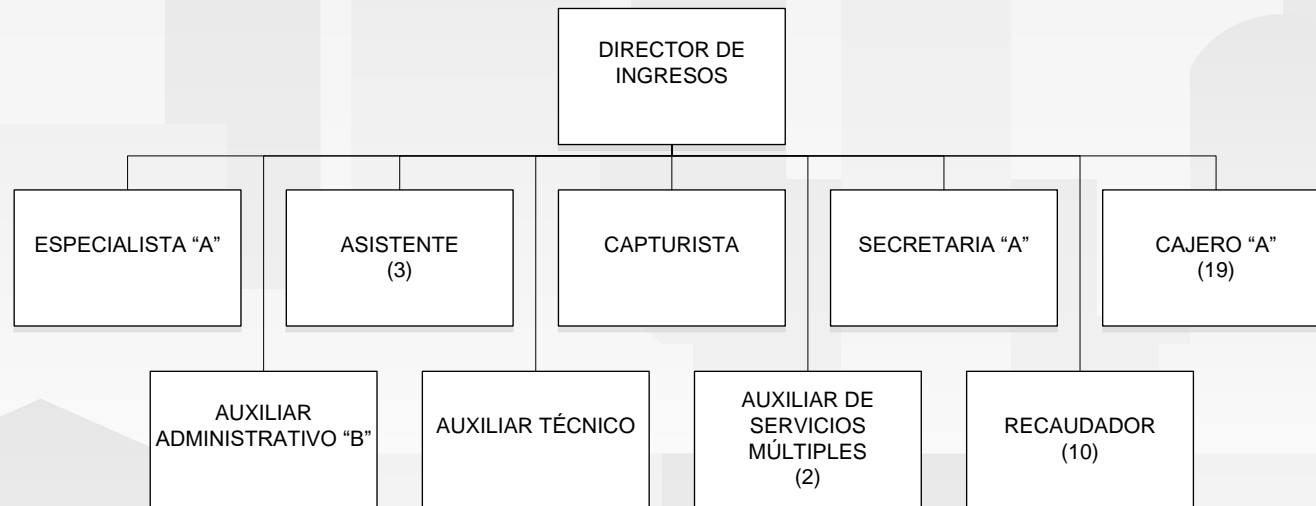

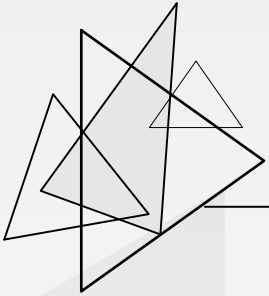

Organigrama Estructural

DIRECCIÓN DE INGRESOS /JEFATURA DE ESTACIONAMIENTOS



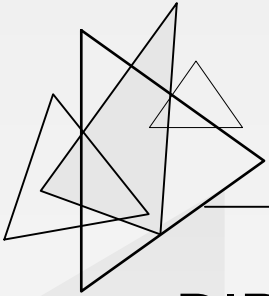

Organigrama Estructural



DIRECCIÓN DE INGRESOS / JEFATURA DE MERCADOS

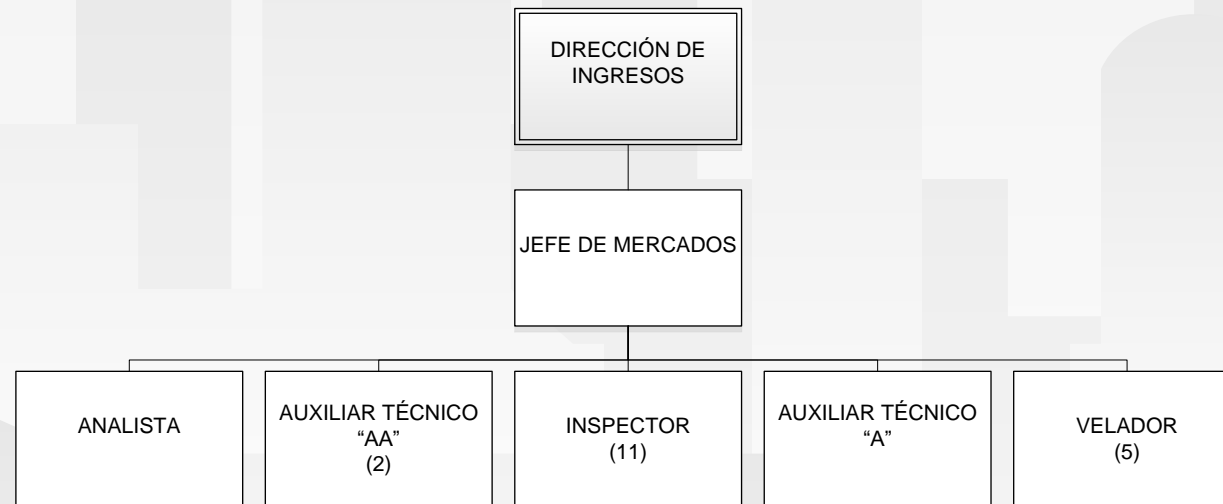

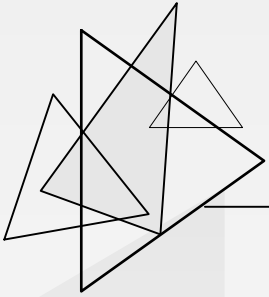

Organigrama Estructural



DIRECCIÓN DE APREMIOS



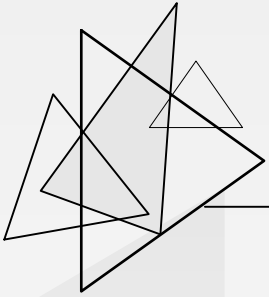

Organigrama Estructural



JEFATURA DE PROGRAMACIÓN Y PRESUPUESTO

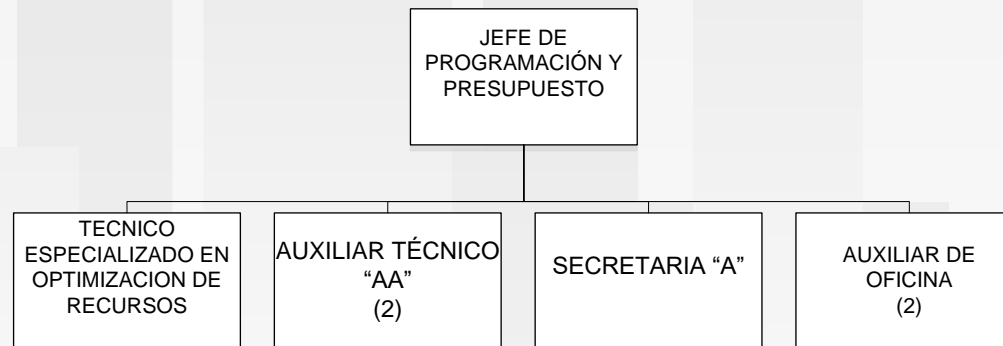

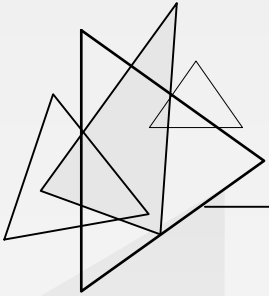

Organigrama Estructural

DIRECCIÓN GENERAL DE ADMINISTRACIÓN Y DESARROLLO HUMANO

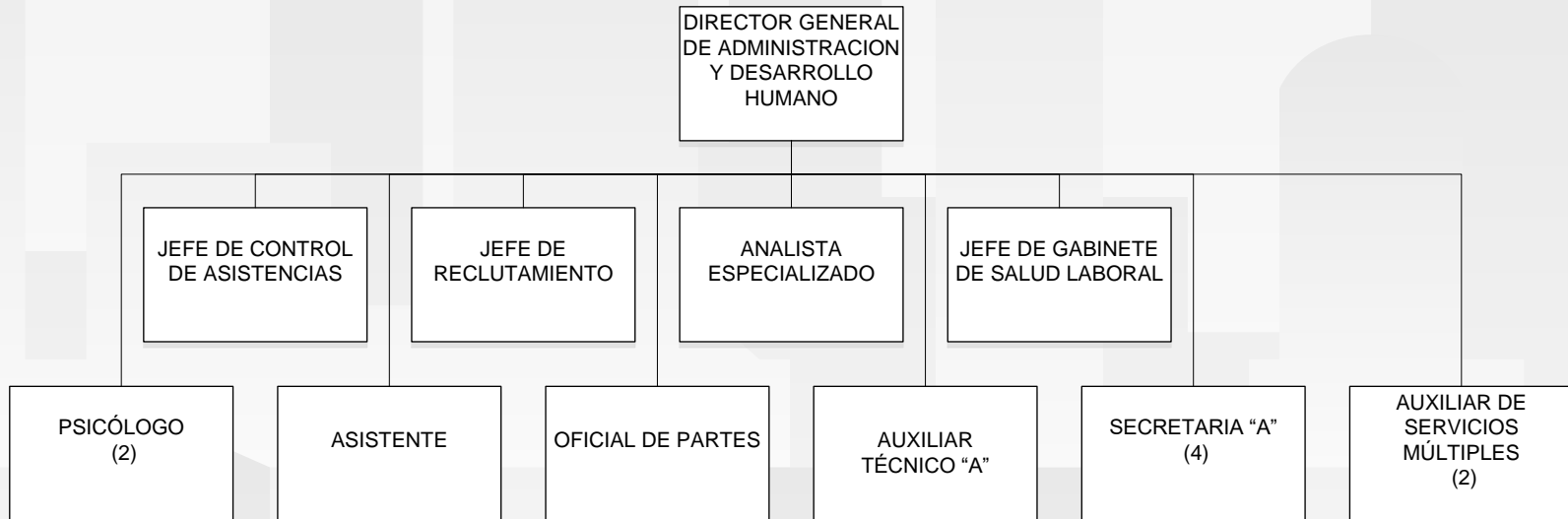

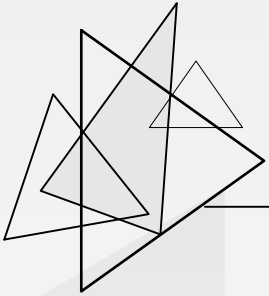

Organigrama Estructural



DIRECCIÓN DE RECURSOS HUMANOS



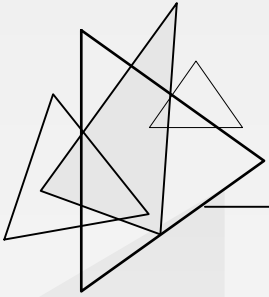

Organigrama Estructural



DIRECCIÓN DE RELACIONES LABORALES

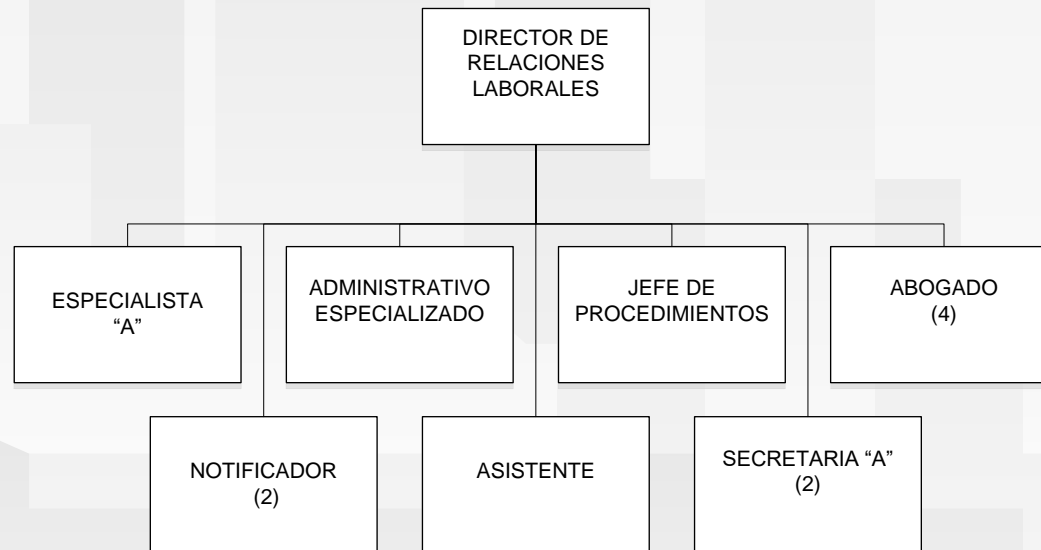

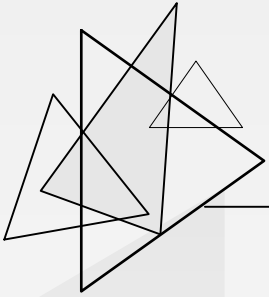

Organigrama Estructural

DIRECCIÓN DE RECURSOS MATERIALES

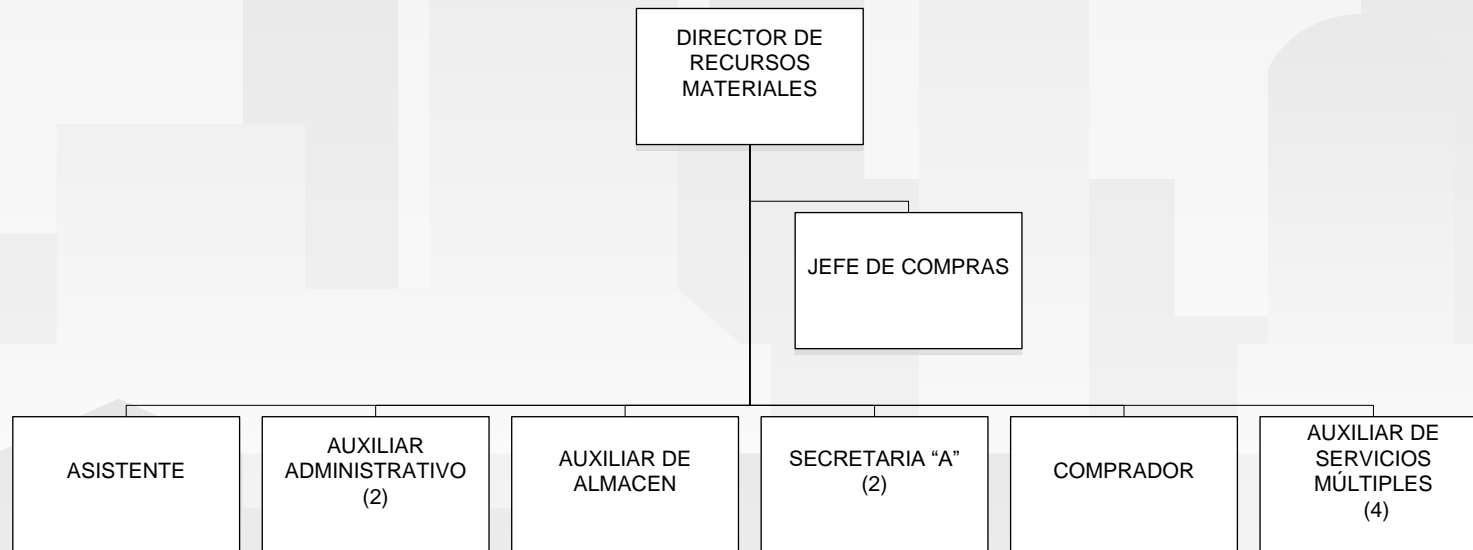

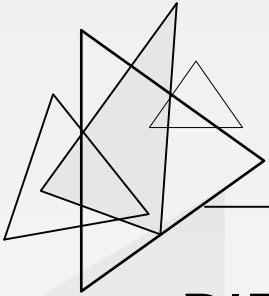

Organigrama Estructural



DIRECCIÓN DE TECNOLOGÍAS DE LA INFORMACIÓN

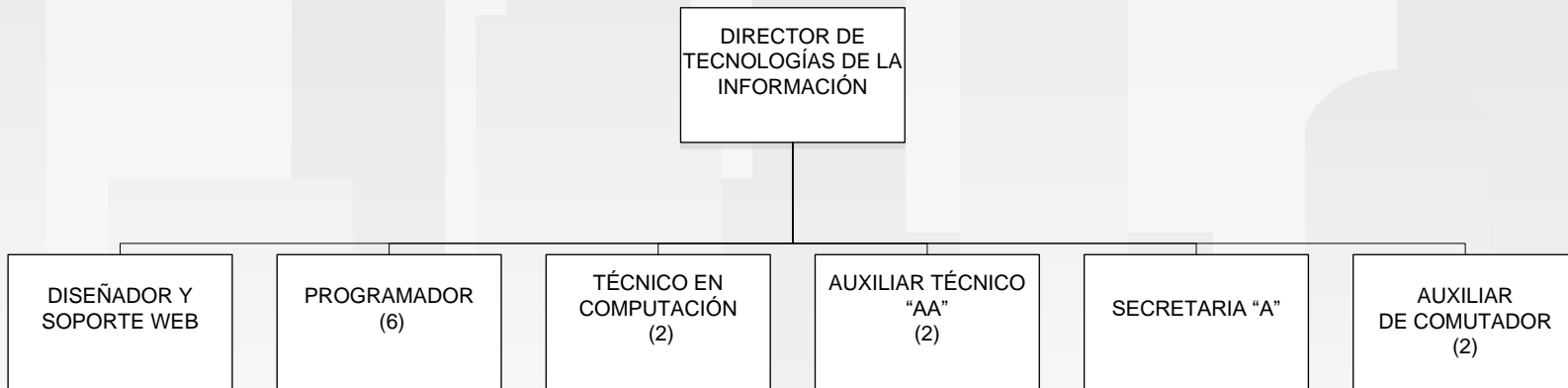

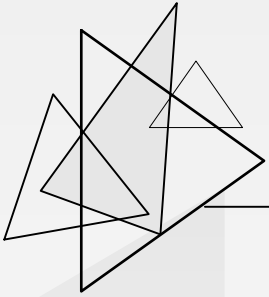

Organigrama Estructural

DIRECCIÓN DE DESARROLLO ORGANIZACIONAL Y CAPACITACIÓN

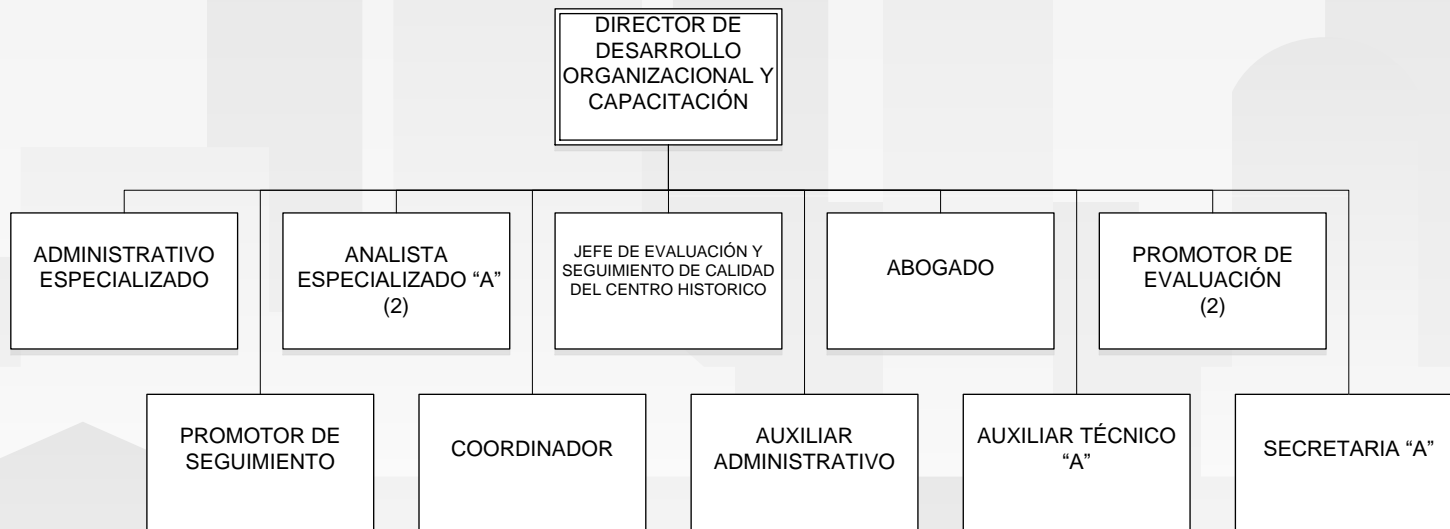

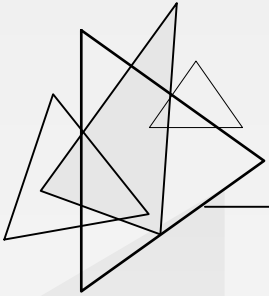

Organigrama Estructural

DIRECCIÓN ADMINISTRATIVA



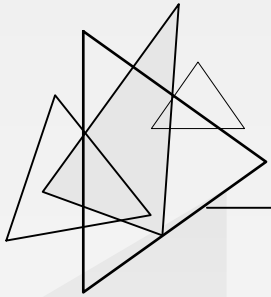

Organigrama Estructural

DIRECCIÓN GENERAL DE PROMOCIÓN, DESARROLLO ECONÓMICO, TURÍSTICO Y ARTESANAL

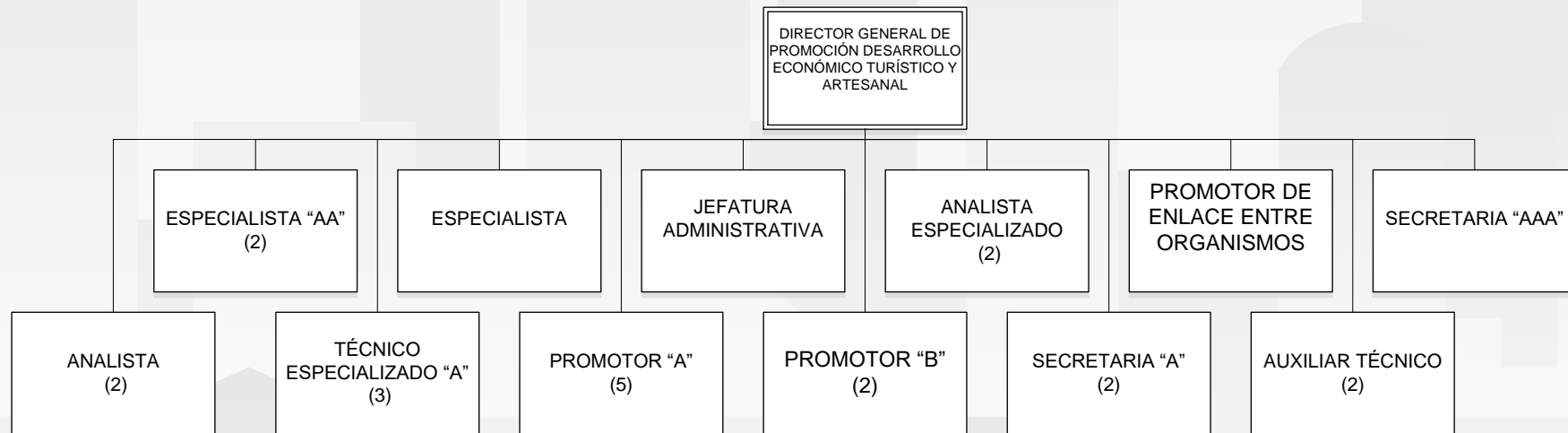

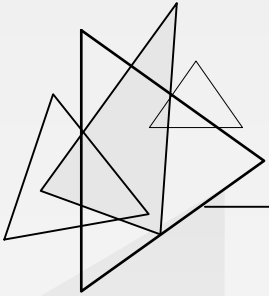

Organigrama Estructural

DIRECCIÓN DE PADRÓN Y LICENCIAS

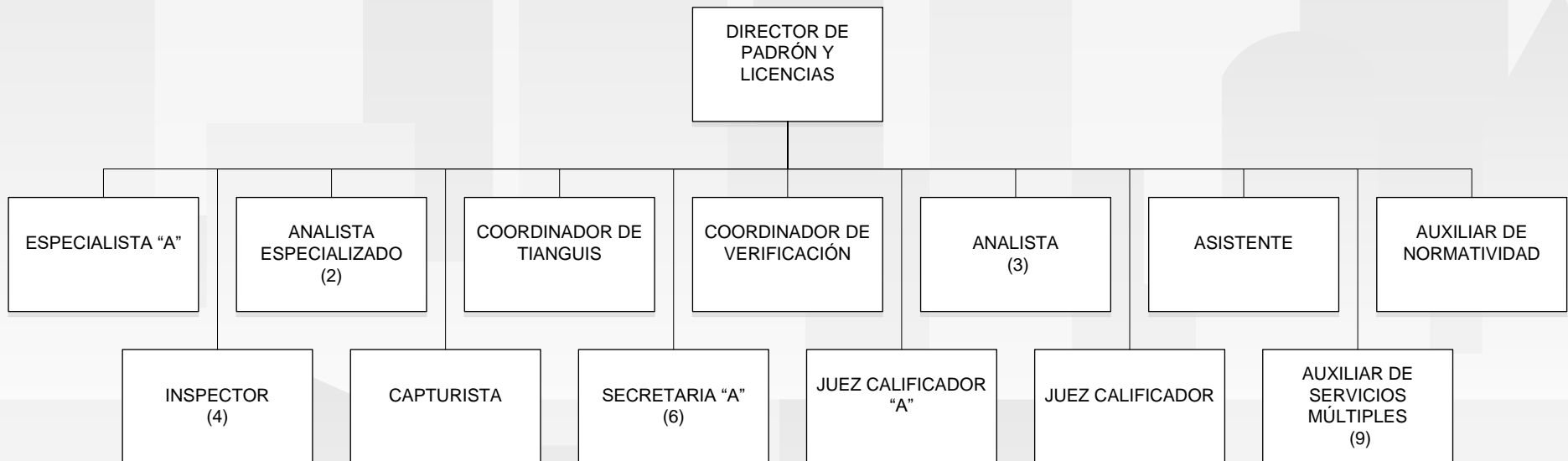

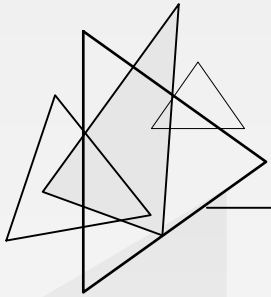

Organigrama Estructural

DIRECCIÓN DE TURISMO

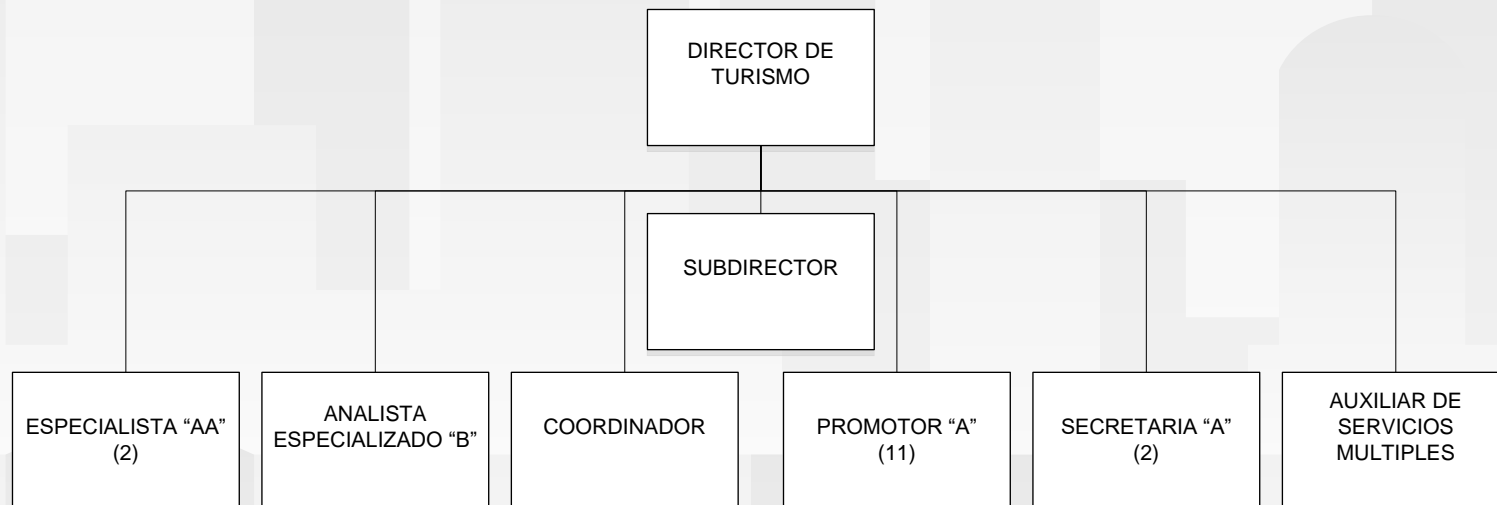

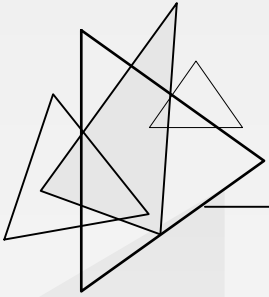

Organigrama Estructural



DIRECCIÓN DE FOMENTO AGROPECUARIO



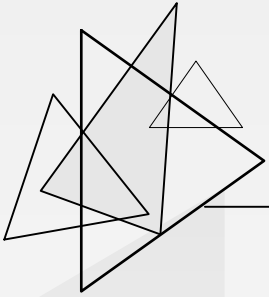

Organigrama Estructural



DIRECCIÓN DE CASA DE ARTESANOS

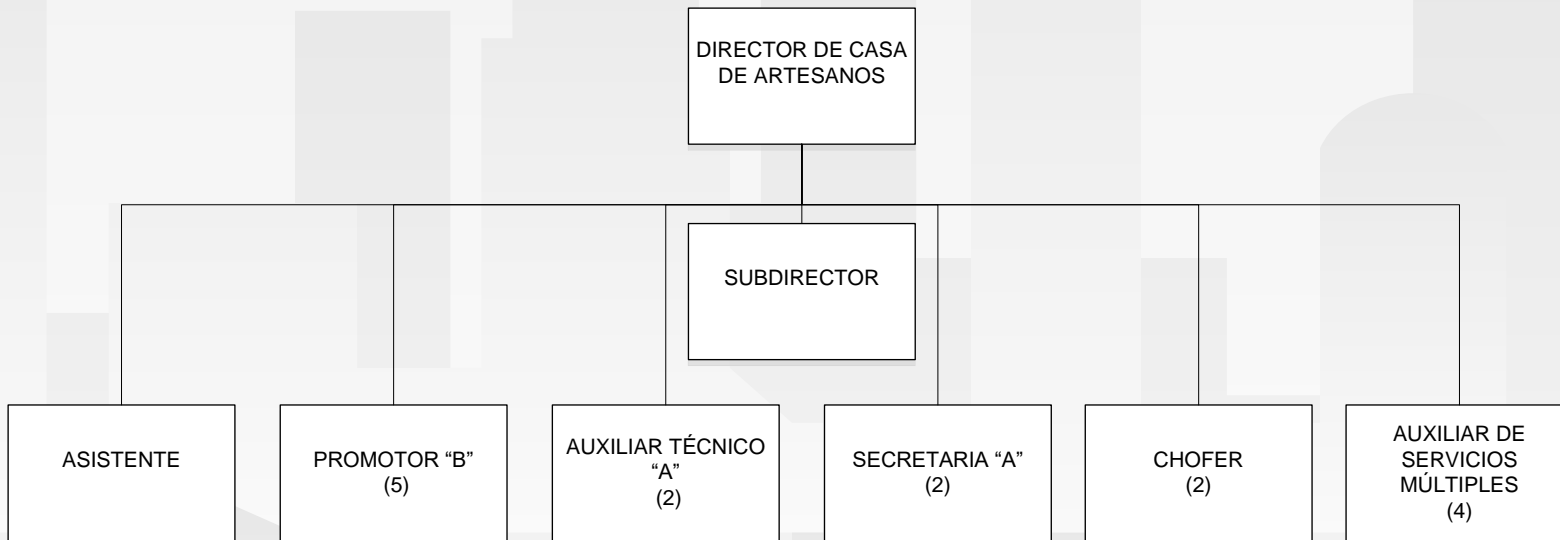

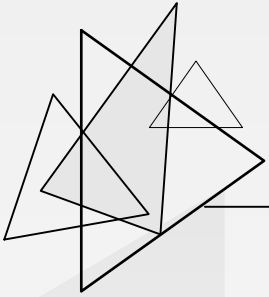

Organigrama Estructural



DIRECCIÓN GENERAL DE OBRAS PÚBLICAS

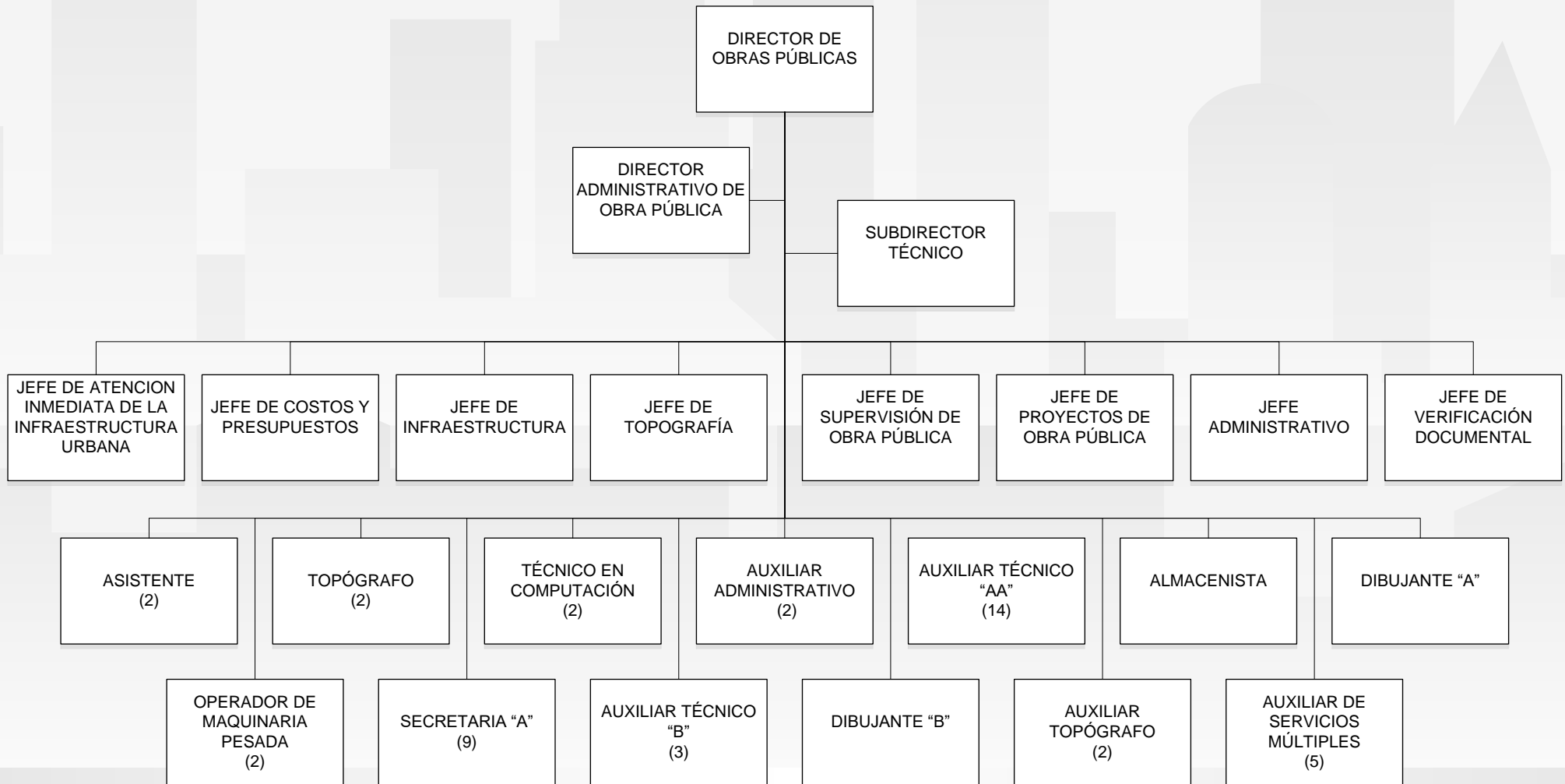

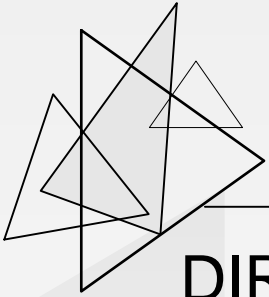

Organigrama Estructural



DIRECCIÓN GENERAL DE PLANEACIÓN Y DESARROLLO URBANO SUSTENTABLE

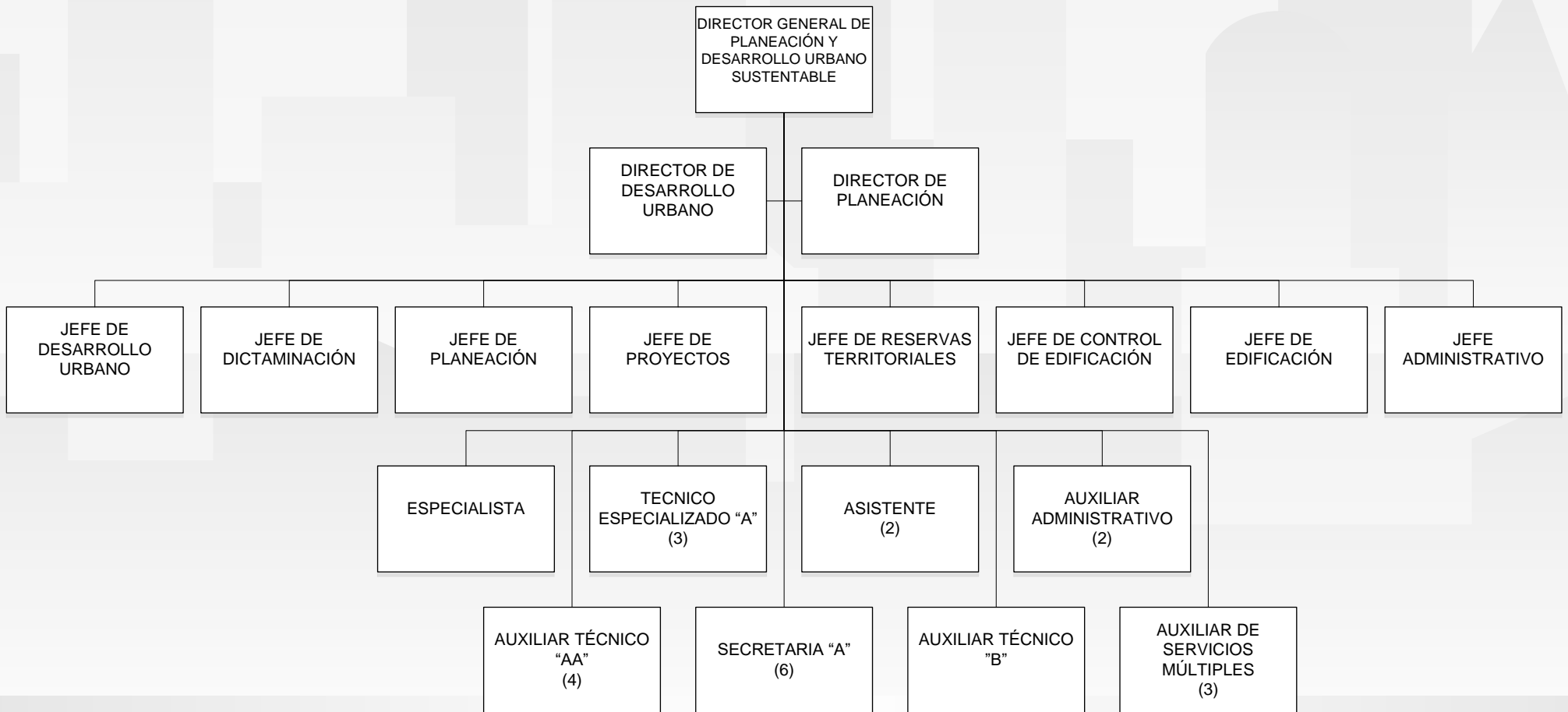

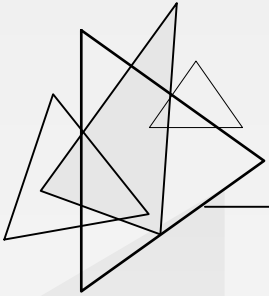

Organigrama Estructural

DIRECCIÓN DE ECOLOGÍA

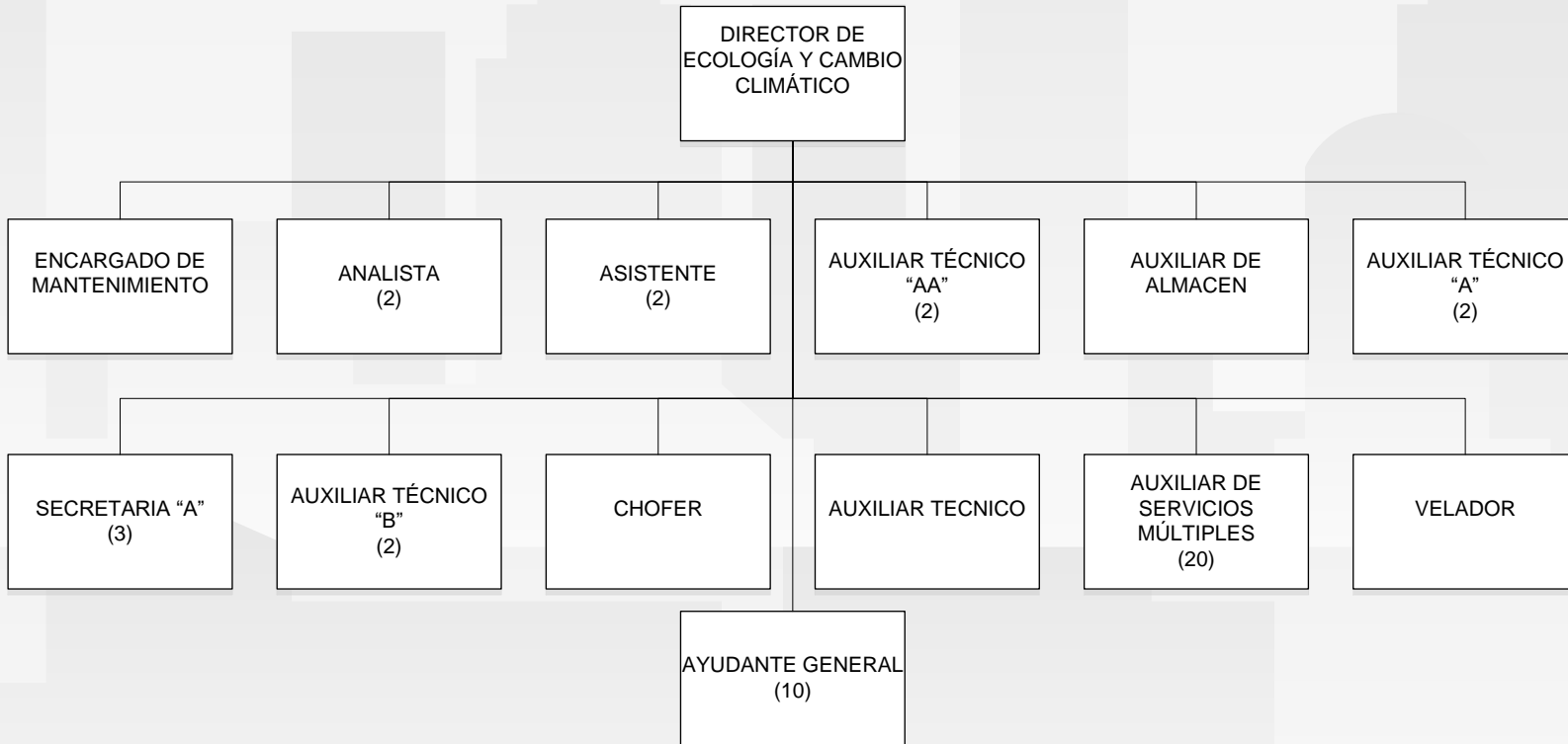

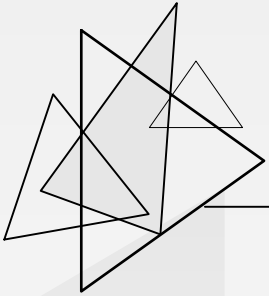

Organigrama Estructural

DIRECCIÓN GENERAL DE SERVICIOS PÚBLICOS

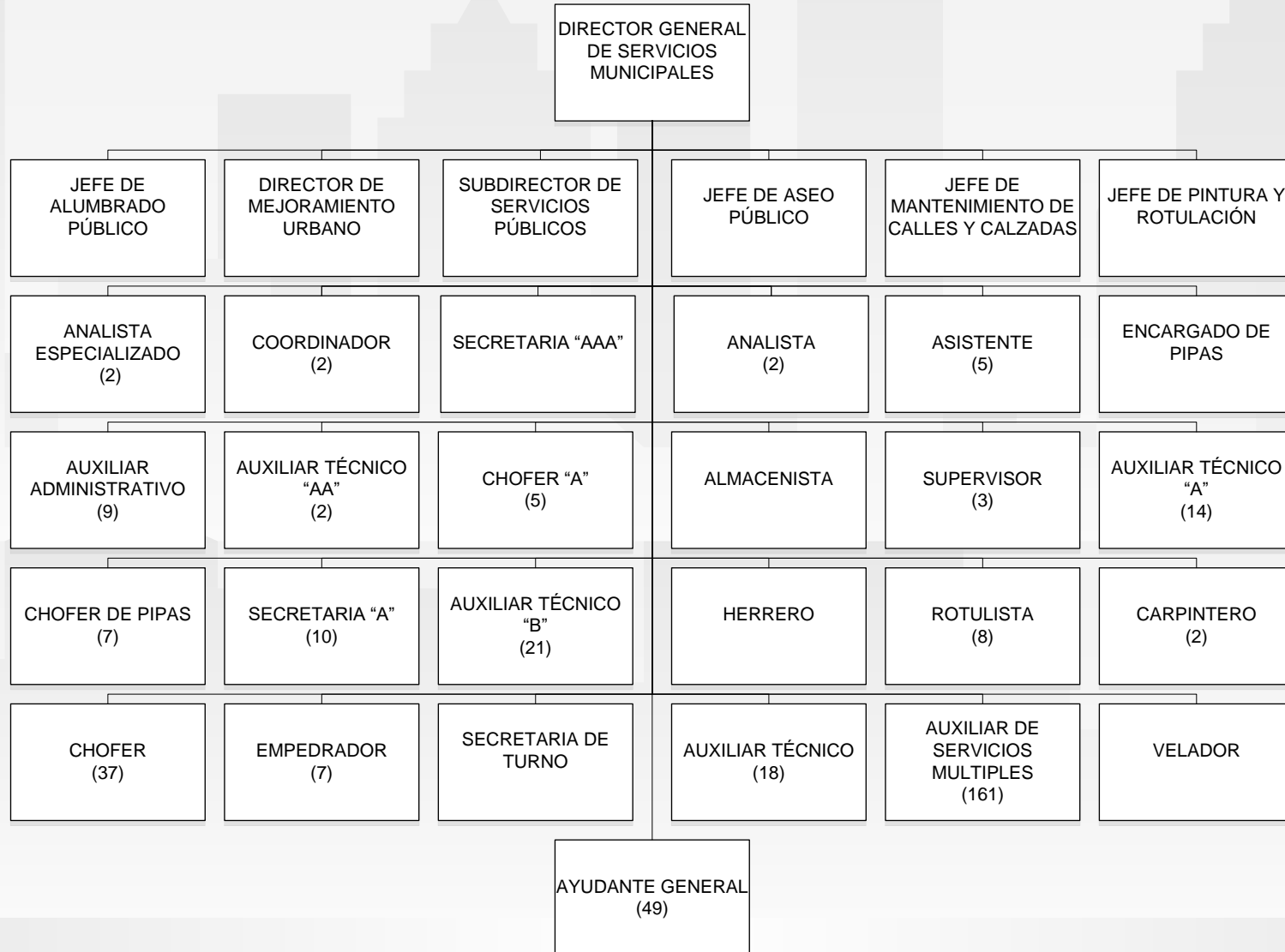

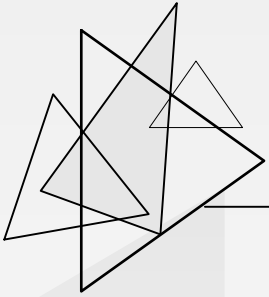

Organigrama Estructural



JEFATURA DE PARQUES Y JARDINES

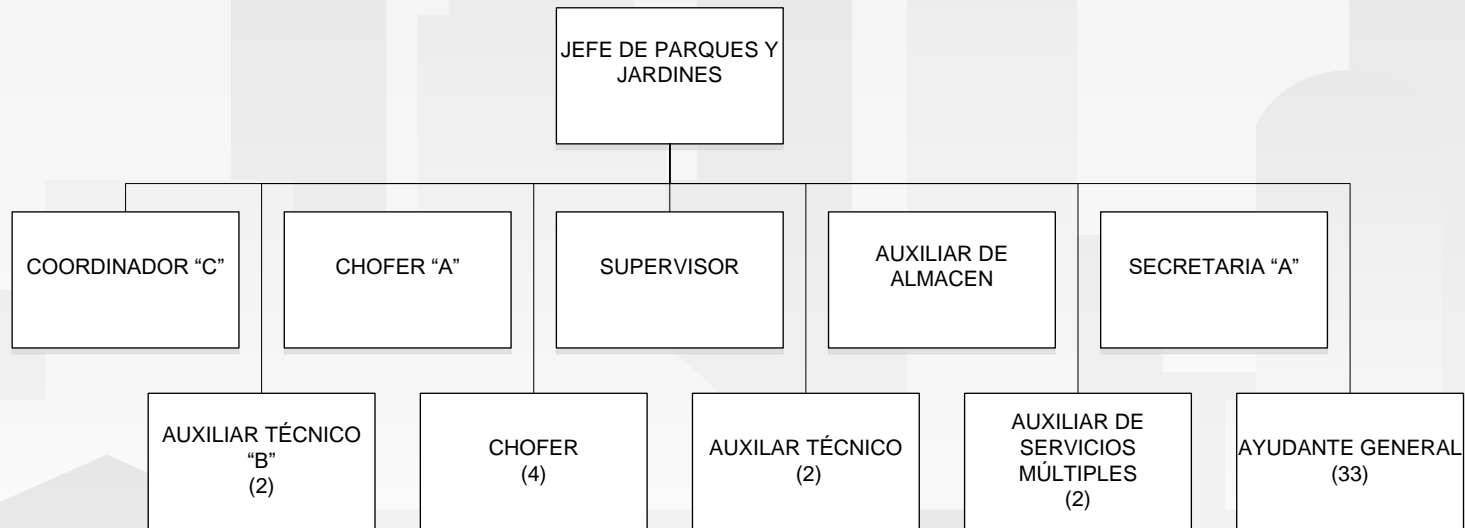

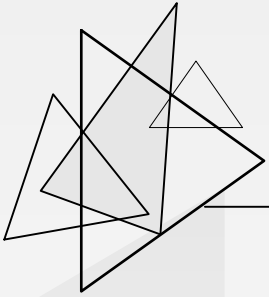

Organigrama Estructural



DIRECCIÓN DE SERVICIOS GENERALES

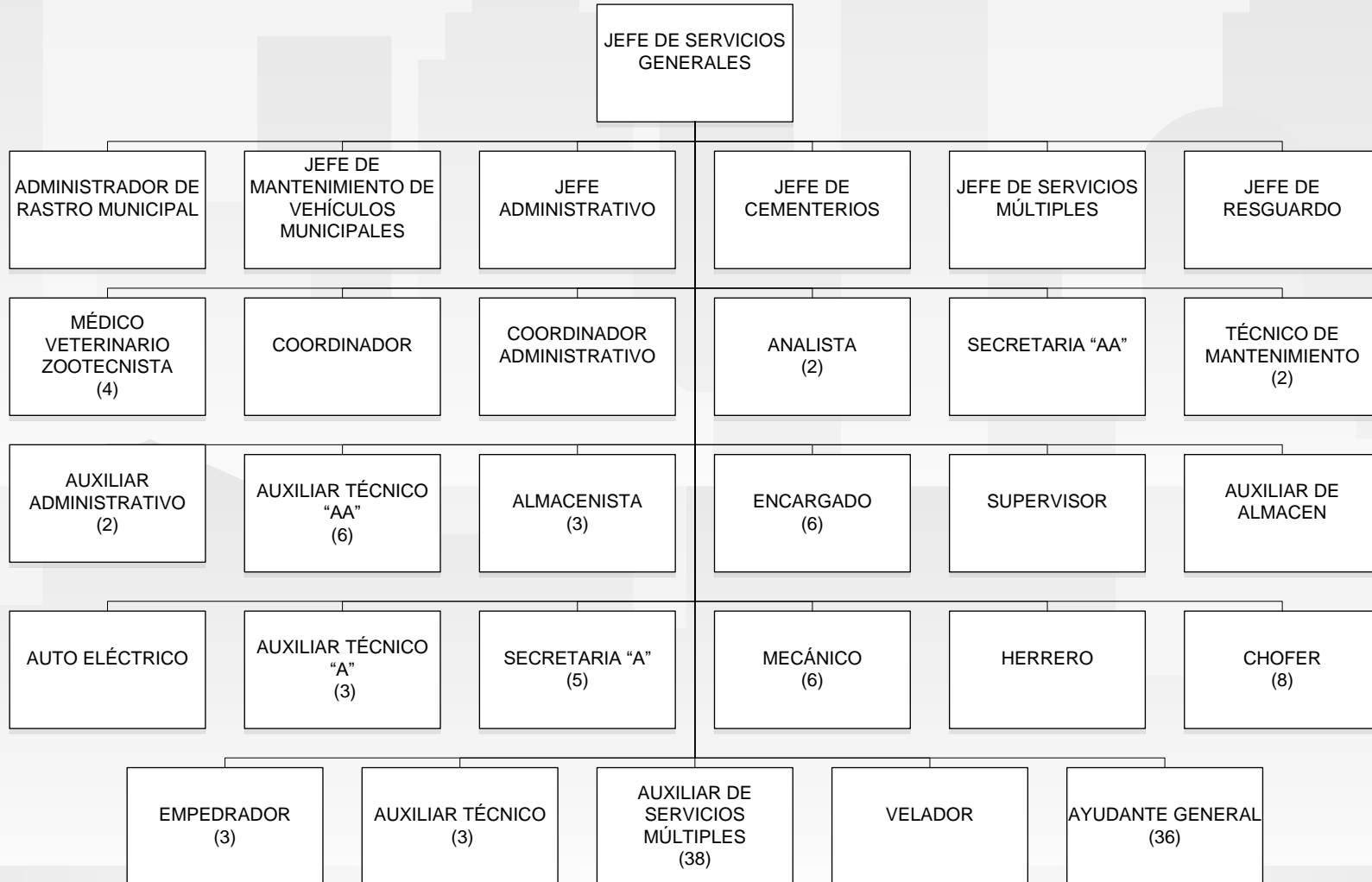

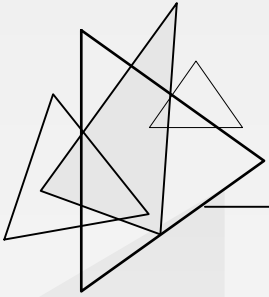

Organigrama Estructural



JEFATURA DE SALUD ANIMAL

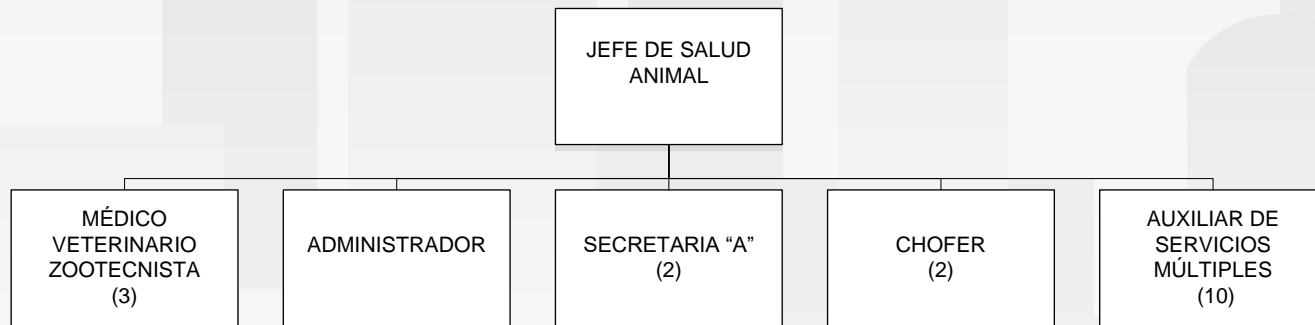

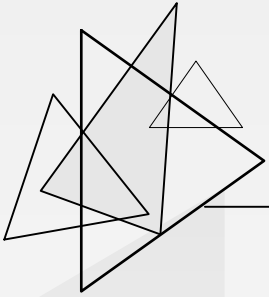

Organigrama Estructural

COMISARÍA DE SEGURIDAD PÚBLICA

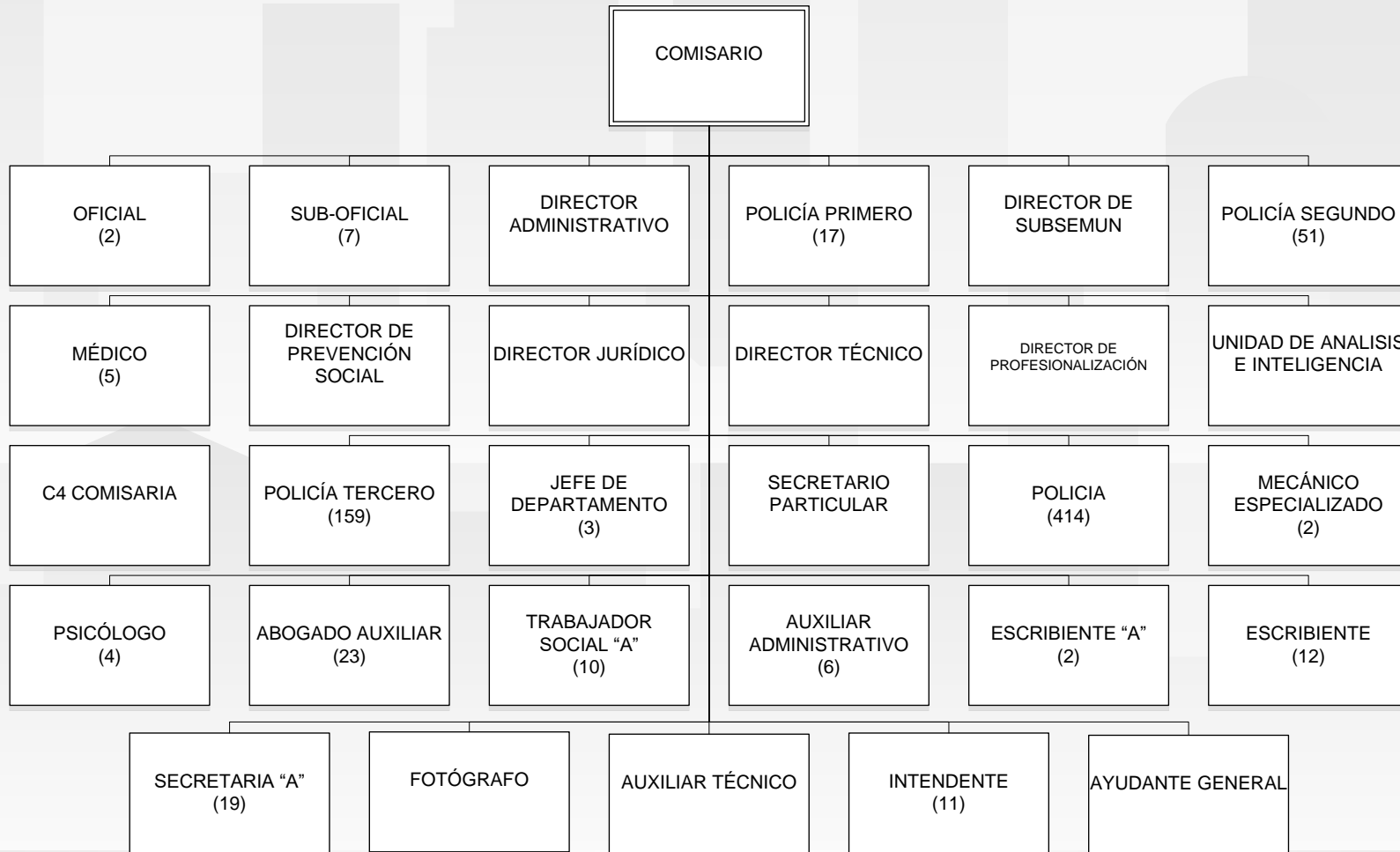

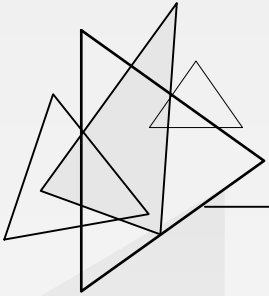

Organigrama Estructural



DIRECCIÓN GENERAL DE DESARROLLO SOCIAL

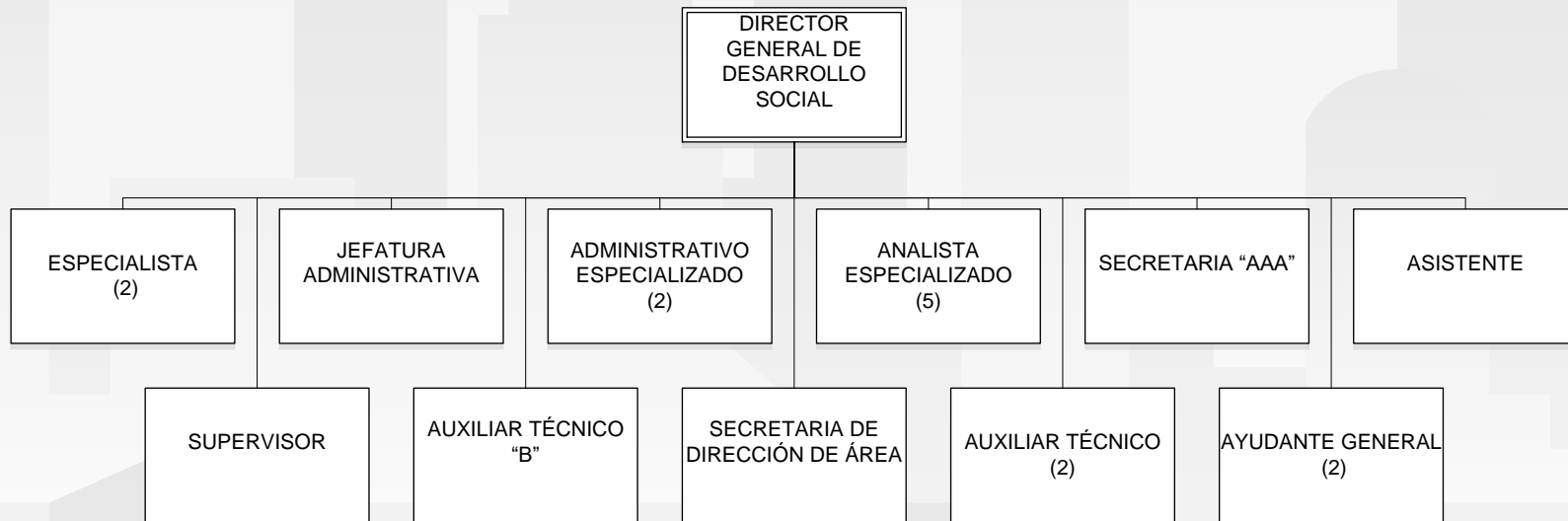

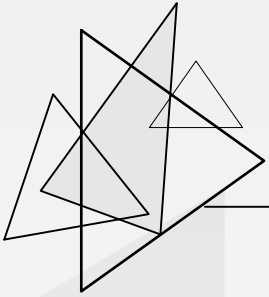

Organigrama Estructural



DIRECCIÓN DE SERVICIOS MÉDICOS

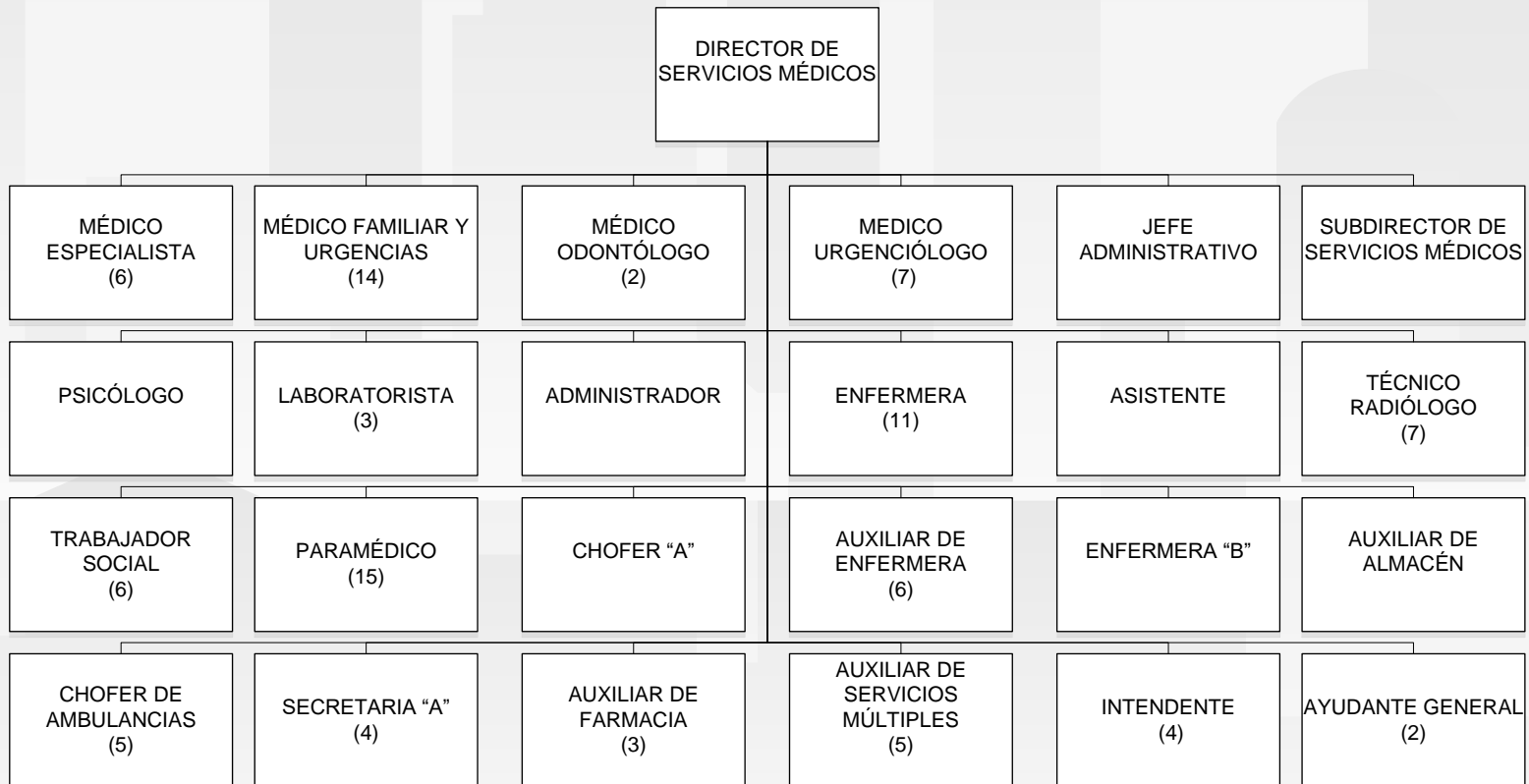

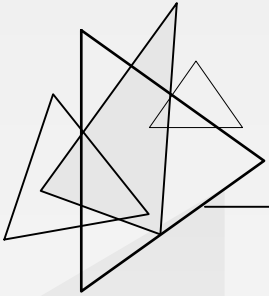

Organigrama Estructural

DIRECCIÓN DE CULTURA

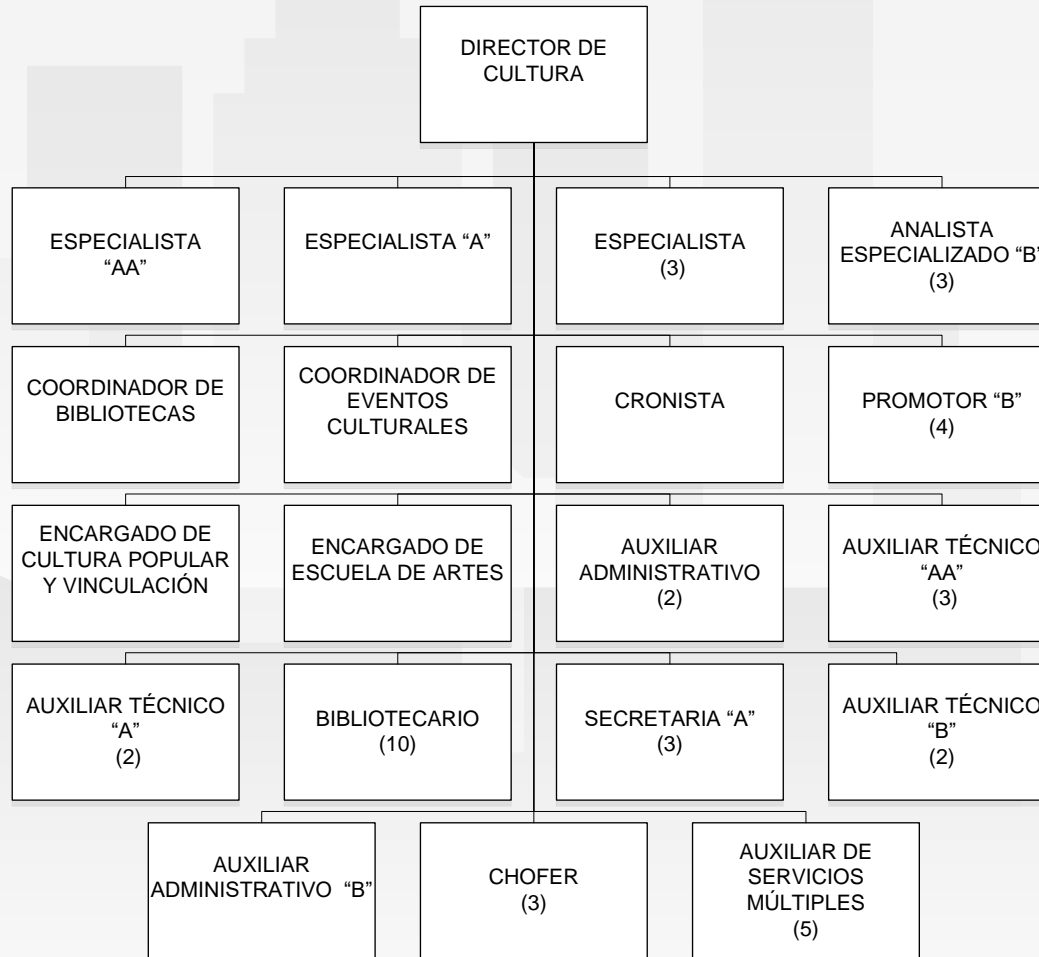

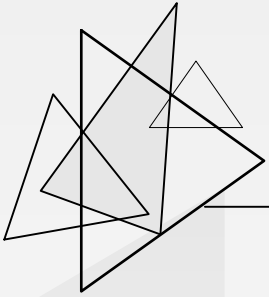

Organigrama Estructural



DIRECCIÓN DE EDUCACIÓN MUNICIPAL

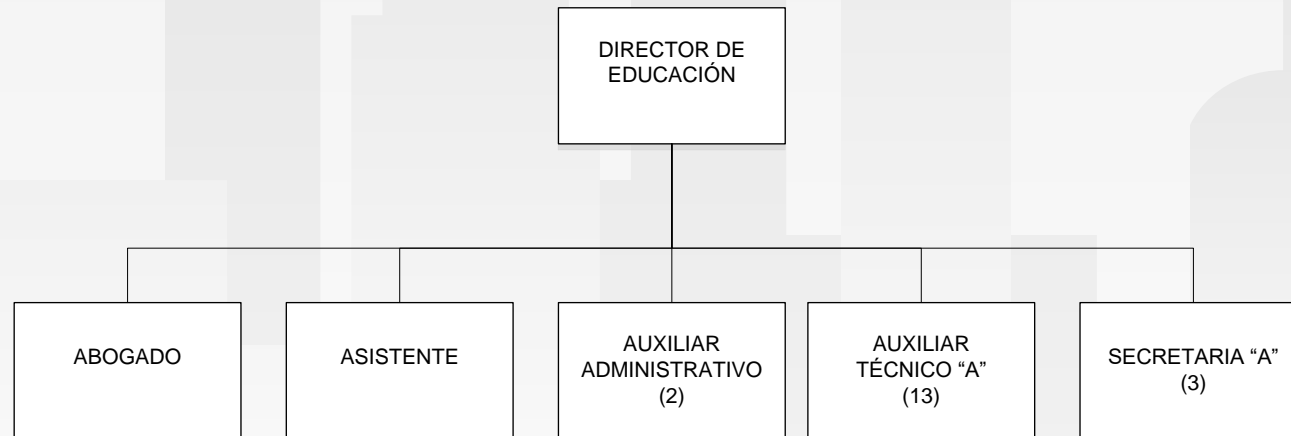

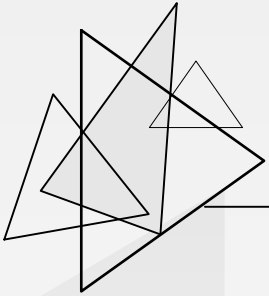

Organigrama Estructural



DIRECCIÓN DE PARTICIPACIÓN CIUDADANA

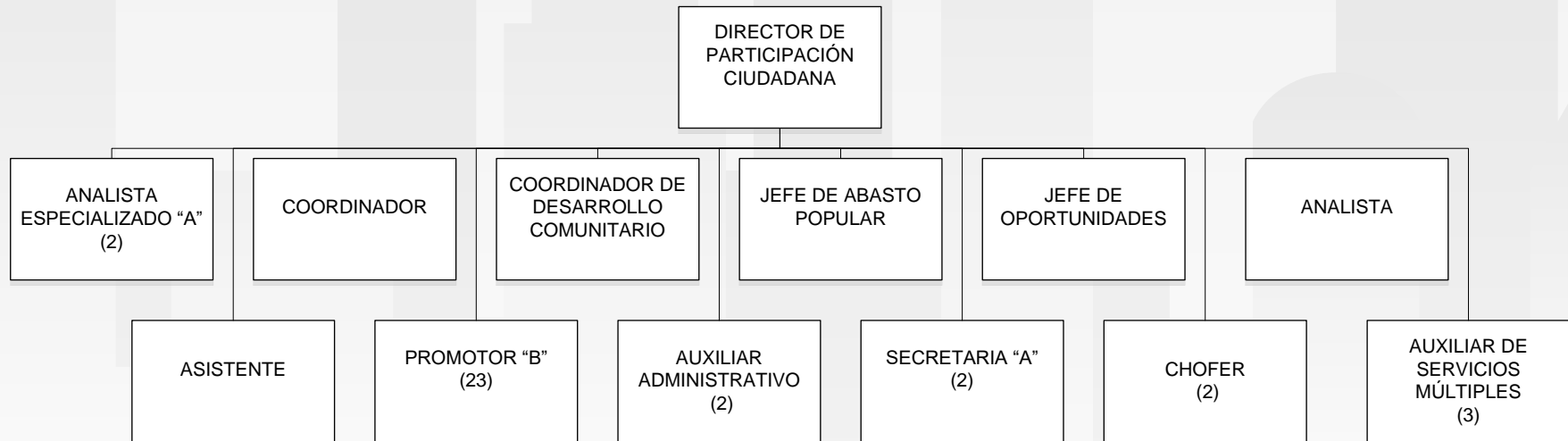

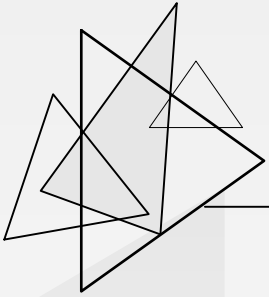

Organigrama Estructural



DIRECCIÓN DE COPLADEMUN

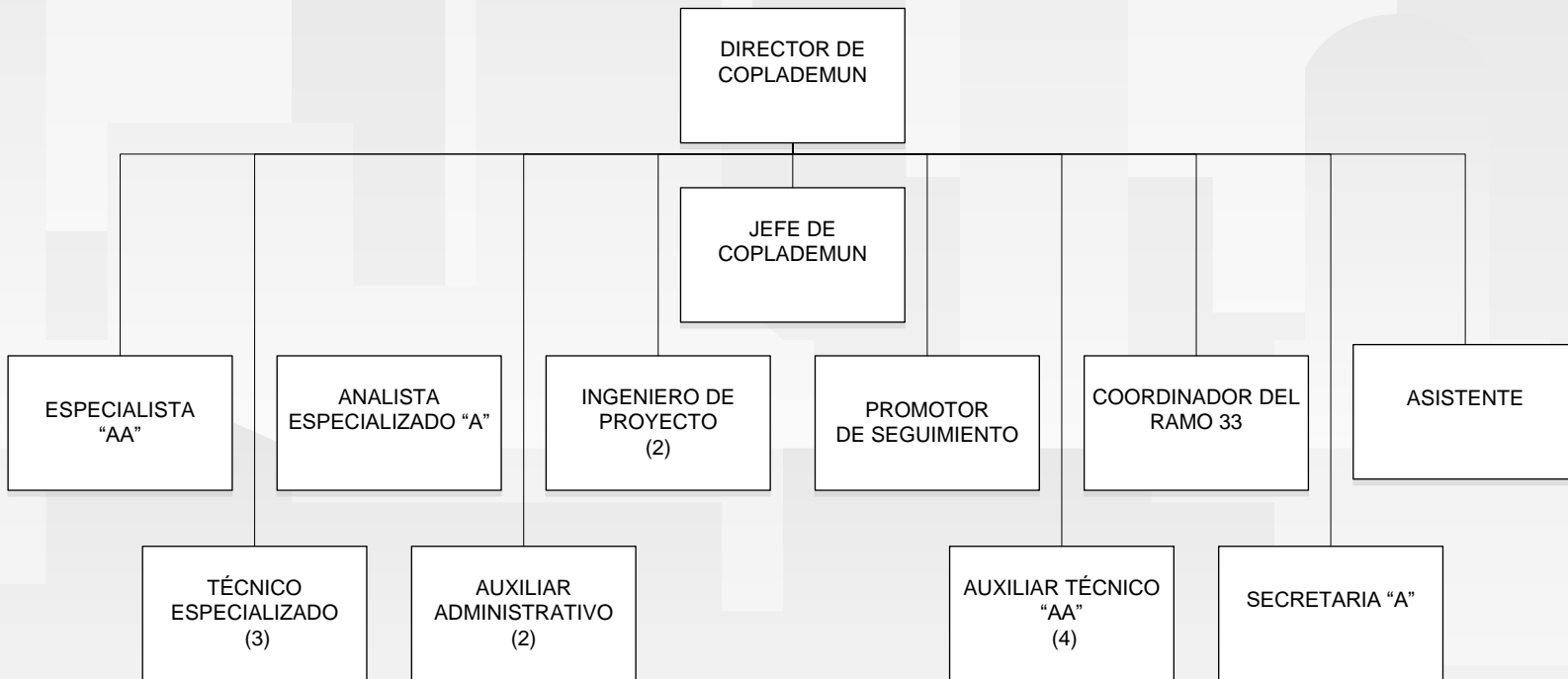

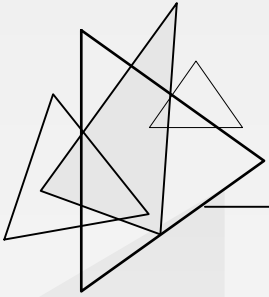

Organigrama Estructural



DIRECCIÓN DE PROGRAMAS DE DESARROLLO

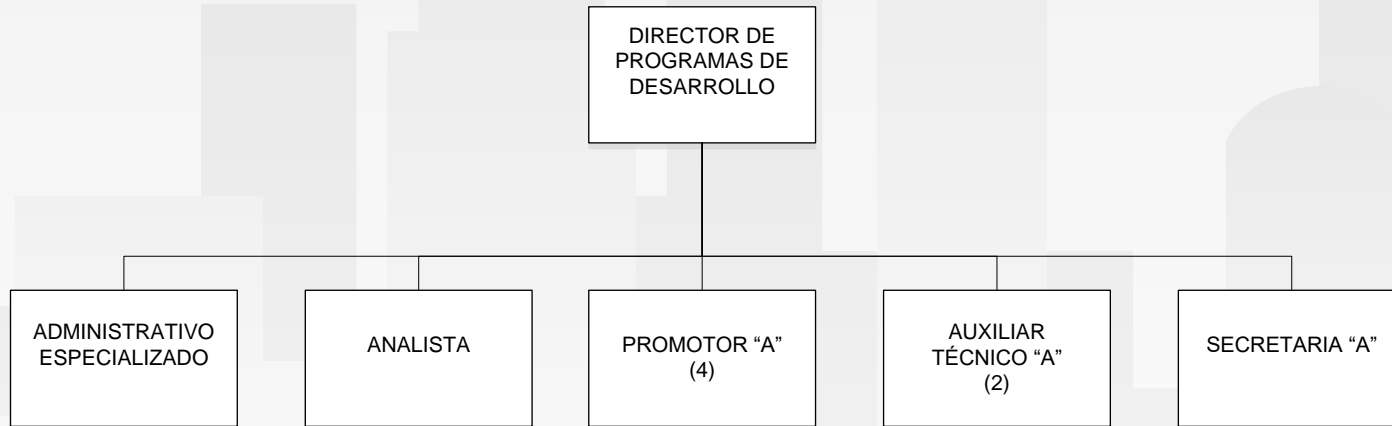

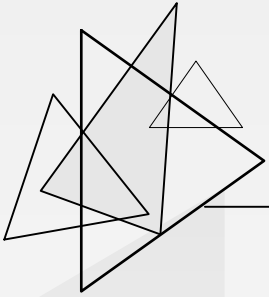

Organigrama Estructural



COORDINACIÓN PARA LA ATENCIÓN DEL ADULTO MAYOR

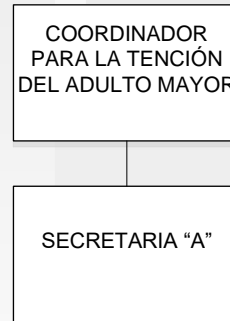

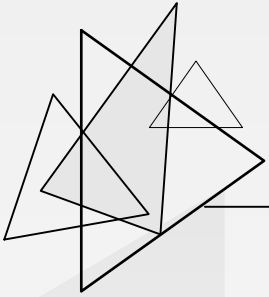

Organigrama Estructural



SALA DE REGIDORES

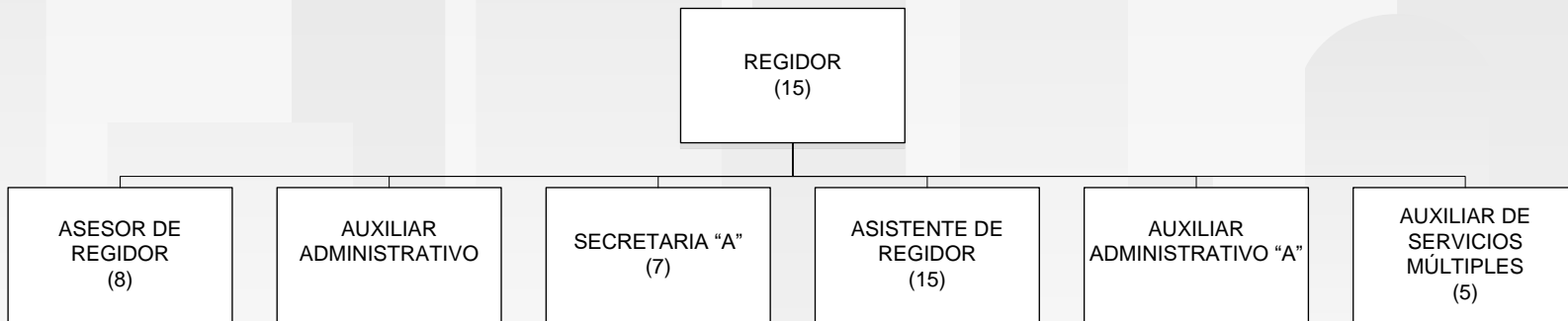

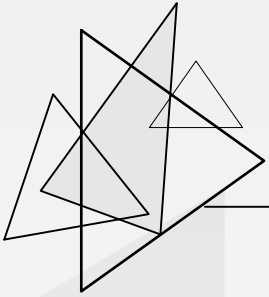

Organigrama Estructural



INSTITUTO MUNICIPAL DE LA MUJER

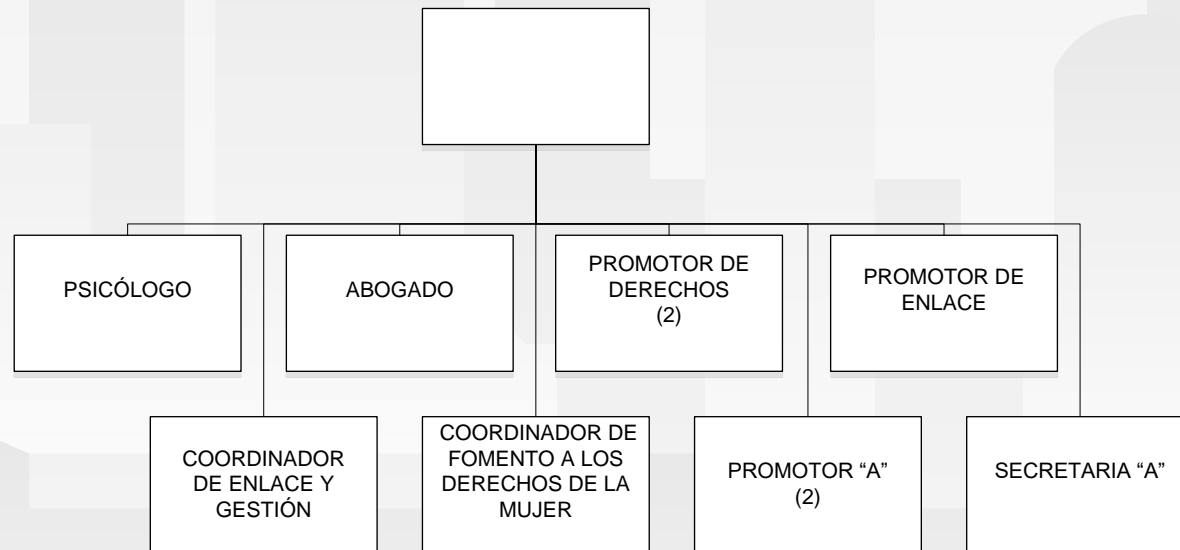

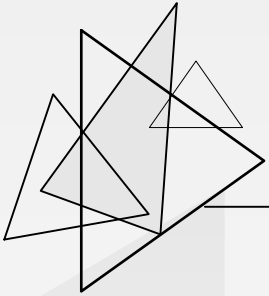

Organigrama Estructural



DIRECCIÓN DEL FONDO TONALÁ AL IMPULSO ALFARERO

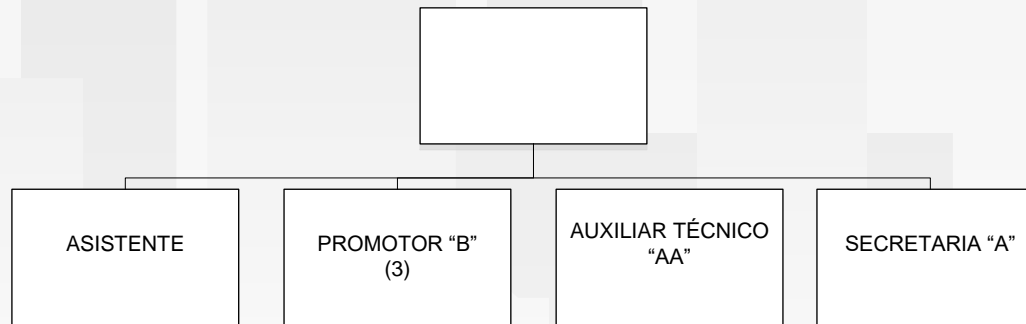

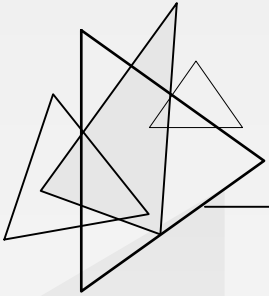

Organigrama Estructural

DIRECCIÓN GENERAL DE INFRAESTRUCTURA, SERVICIOS Y DESARROLLO SUSTENTABLE





Gobierno Municipal
2012-2015

El presente documento consta de 63 Organigramas Estructurales elaborados por la Dirección de Desarrollo Organizacional y Capacitación de acuerdo a la Plantilla de Personal del H. Ayuntamiento de Tonalá, Jalisco 2017.

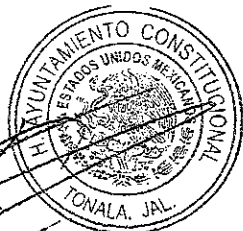

~~DIRECCION GENERAL DE
ADMINISTRACION
FIRMA Y SELLO
DESARROLLO HUMANO~~

~~ABOGADO ROBERTO PAOLI MADRIGAL CHÁVEZ
DIRECTOR GENERAL DE ADMINISTRACIÓN Y DESARROLLO HUMANO~~

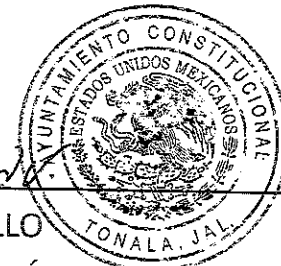

FIRMA Y SELLO

PATRICIA RAMÍREZ SÁNCHEZ

DIRECTORA DE DESARROLLO ORGANIZACIONAL Y CAPACITACION